

Berg (Haus Kattentack)



Luth., kath. u. orth. – Baltisches Adelsgeschlecht unbekanntem Ursprungs, dessen Stammreihe mit Otto **v. Berg** um 1500 beginnt. Ein Zusammenhang mit dem baltischen uradeligen Geschlecht Berg a.d.H. Kandel auf Oesel ist nicht nachgewiesen. Ebenso besteht keine Verbindung zu den aus Westfalen nach Oesel eingewanderten Berg a.d.H. Carmel, Clausholm und Müllershof, die in Brüssel am 14.7.1531 den Reichsadel erlangten.

Immatrikulation bei der Estländ. Rrschaft 4.2.1745, bei der Livländ. Rrschaft 1747 unter Nr. 23 für das Gesamtgeschlecht;

Aufnahme in den niederländ. Adel 9.5.1825 unter Nr. 68 (für Mr. Otto Willem Johan **v. Berg**, Hr auf Dussen-Muilkerk (seit 1815) u. Middelburgh (seit 1819), posthum);

österr. Gfnstand Schönbrunn 25.9.1849 für Friedrich **v. Berg**, Kais. russ. Gen. d. Inf., als Rr d. ungar. St. StephanO.;

finnländ. Gfnstand Moskau 26.8./7.9.1856 (von Zar Alexander II. als Großst von Finnland für den o.g. als Gen Gouv. von Finnland);

finnländ. Gfnstandsübertragung infolge Adoption 6./18.9.1856 auf seine Neffen Friedrich, Alexander u. Georg v. **Berg**;

Introduktion bei der Gfnklasse der Finnländ. Rrschaft 26.9./8.10.1857 unter Nr. 11 für die Gfn v. **Berg**.

Wappen (StW): In Gold ein schwarzer Adlerflug, begleitet von 3 (2, 1) silbernen Sternen. Auf dem Helm mit rechts schwarz-goldenen, links schwarz-silbernen Decken ein silberner Stern zwischen offenem, rechts goldenem, links schwarzem Flug.



Grafenwappen (1856)

Wappen (Gfn 1856): Gespalten u. zweimal geteilt mit Mittelschild, darin das Stammwappen, 1 in Rot auf einem mit der linken Pranke gehaltenen goldbegriffem Türkensäbel schreitender ein schwertschwingender gekrönter goldener Löwe, begleitet von 6 silbernen Rosen (ähnlich Finnland), 2 in Gold wachsend der russische Reichsadler mit gold-bordiertem blauen Brustschild, darin die goldenen Initialen A II, 3 u. 6 das Stammwappen, 4 in Grün ein weißer Storch mit gelben Stelzen und Schnabel, im erhobenen rechten Fuß einen natürlichen Feldstein haltend, im Schnabel eine natürliche Schlange (Gfn Cicogna), 5 geteilt, oben in Silber nebeneinander wachsend 2 Neger mit

Armstümpfen und goldener Federkrone in schwarz-gold verbrämten Röcken in deren Schulter von der Außenseite je ein goldener Pfeil steckt, unten von Gold und Schwarz geschacht (v. Ermes); 3 Helme mit Grafenkronen ohne Decken, auf dem rechten ein Neger aus Feld 5, auf dem mittleren der Löwe auf dem Türkensäbel aus Feld 1, links der Stammhelm; Schildhalter: zwei silberne Greife; Devise: VIGILA, LABORA ET ORA.

Literatur: Gothaisches Genealogisches Taschenbuch der Gräflichen Häuser 1872 u. 1882;

Carl Arvid v. Klingspor: Baltisches Wappenbuch (Stockholm 1882), S. 69, Tafel 10;

Leonhard v. Stryk: Beiträge zur Geschichte der Rittergüter Livlands, 1. Teil (Dorpat 1877), derselbe 2. Teil (Dresden 1885);

Siebmacher Bd 25, Maximilian Gritzner: Der Adel der russischen Ostseeprovinzen (Nürnberg 1898), S. 34, 238 u. 490;

Ernst Frhr v. Engelhardt: Auszüge aus den Kirchenbüchern des St. Petersburger Konsistorialbezirks, in: Jahrbuch für Genealogie, Heraldik u. Sphragistik 1905 u. 1906 (Mitau 1908), S. 13;

Genealogisches Handbuch der Baltischen Ritterschaften, Teil Estland, Bd 1 (Görlitz 1935), S. 654-662;

Tor Carpelan (Hrsg.): Ättartavlor för de på Finlands Riddarhus inskrivna efter 1809 adlade, naturaliserade eller sdopterade ätterna (Helsingfors 1942);

Ernst v. Mühlendahl: Die Baltischen Ritterschaften (Glücksburg 1953), S. 32;

Ernst v. Mühlendahl u. Baron Heiner v. Hoyningen gen. Huene: Die Baltischen Ritterschaften (Limburg 1973), S. 72;

Adelslexikon Bd I (Limburg 1972), S. 330-331, dasselbe Bd XVII (Limburg 2008), S. 75;

Nederland's Adelsboek (1988) S. 453-473;

Genealogisches Handbuch des Adels Gräfliche Häuser Bd XVIII (Limburg 2006), S. 24-49 u. 565-579;

Christoph E.G. ten Houte de Lange: Berg Estland, Geschiedenis van het geslacht von Berg, later Berg, de heerlijkheden Dussen-Muilkerk en Middelburgh en de graven von Berg (Amsterdam/Rotterdam 2002);

Gustav Andreas Tammann: Leopoldina Gfin v. Berg, in: Nachrichtenblatt der Baltischen Ritterschaften 47. Jg. Nr. 186 u. 187 (2005), S. 35-39 u. 60-64.

Güter, die sich kurz- oder langfristig im Besitz der Familie befanden:

1. In **Estland**:

im Kr. Hapsal:

Ksp. Goldenbeck: Kattentack mit Turpel, Pall, Luist, Jöggis, Stenhusen u. Käsäl,

Ksp. Röthel: Berghof u. Keibelhof;

BERG

im Kr. Reval:

Ksp. Rappel: Jerwakant,
Ksp. Kosch: Pallfer u. Orrenhof;

im Kr. Weißenstein:

Ksp. Marien-Magdalenen: Kaltenborn,
Ksp. St. Petri: Koik u. Arro.

(In der Landrolle vom Jahre 1818 waren die v. Berg a.d.H. Kattentack nicht mehr als in Estland besitzlich verzeichnet).

2. In **Livland:**

im Kr. Wolmar:

Ksp. Süd-Rujen: Porsten, Heringshof u. Schadenhof,
Ksp. St. Katharinen: Sepkull u. Rüssel,
Ksp. Roop: Stolben,
Ksp. Ubbenorm: Eck, Posendorf, Kadfer mit Lindenhof u.
Ahlenhof, Roperbeck mit Maikendorf,
Ksp. Papendorf: Welkenhof,
Ksp. Salis: Salis,
Ksp. Dickeln: Schujenpahlen,
Ksp. Lemsal: Napküll mit Sutzen;

im Kr. Walk:

Ksp. Schwaneburg: Kortenhof mit Buchholzhof u. Hessehof,
Ahrenshof u. Lelle-Land,
Ksp. Smilten: Zehrten mit Uexküllshof u. Selting,
Ksp. Wohlfart: Keysen,
Ksp. Adsel: Vaucluse,
Ksp. Palzmar: Palzmar mit Friedrichshof,
Ksp. Tirsen: Mahlenhof;

im Kr. Dorpat:

Ksp. Theal-Fölk: Sagnitz, Könhof u. Charlottenthal;

im Kr. Fellin:

Ksp. Paistel: Holstfershof;

im Kr. Riga:

Ksp. Sunzel: Kastran mit Smerle, Sunzel mit Baldwinshof,
Käwel u. Bresenhof,
Kps. Allasch: Allasch u. Judasch,
Ksp. Nitau: Moritzberg,
Ksp. Rodenpois: Rodenpois,
Ksp. Sissegal: Fistehlen;

im Kr. Wenden:

Ksp. Ronneburg: Horstenhof,
Ksp. Erlaa-Ogershof: Erlaa,
Ksp. Wenden: Meyershof,
Ksp. Serben: Alt-Drostenhof,
Ksp. Bersohn: Selgowsky;

3. Auf **Oesel:**

Ksp. Karris: Persama,
Ksp. Anseküll: Tirimetz,
Ksp. Wolde: Arrust.

Berg a.d.H. Kattentack

Stammtafel 1

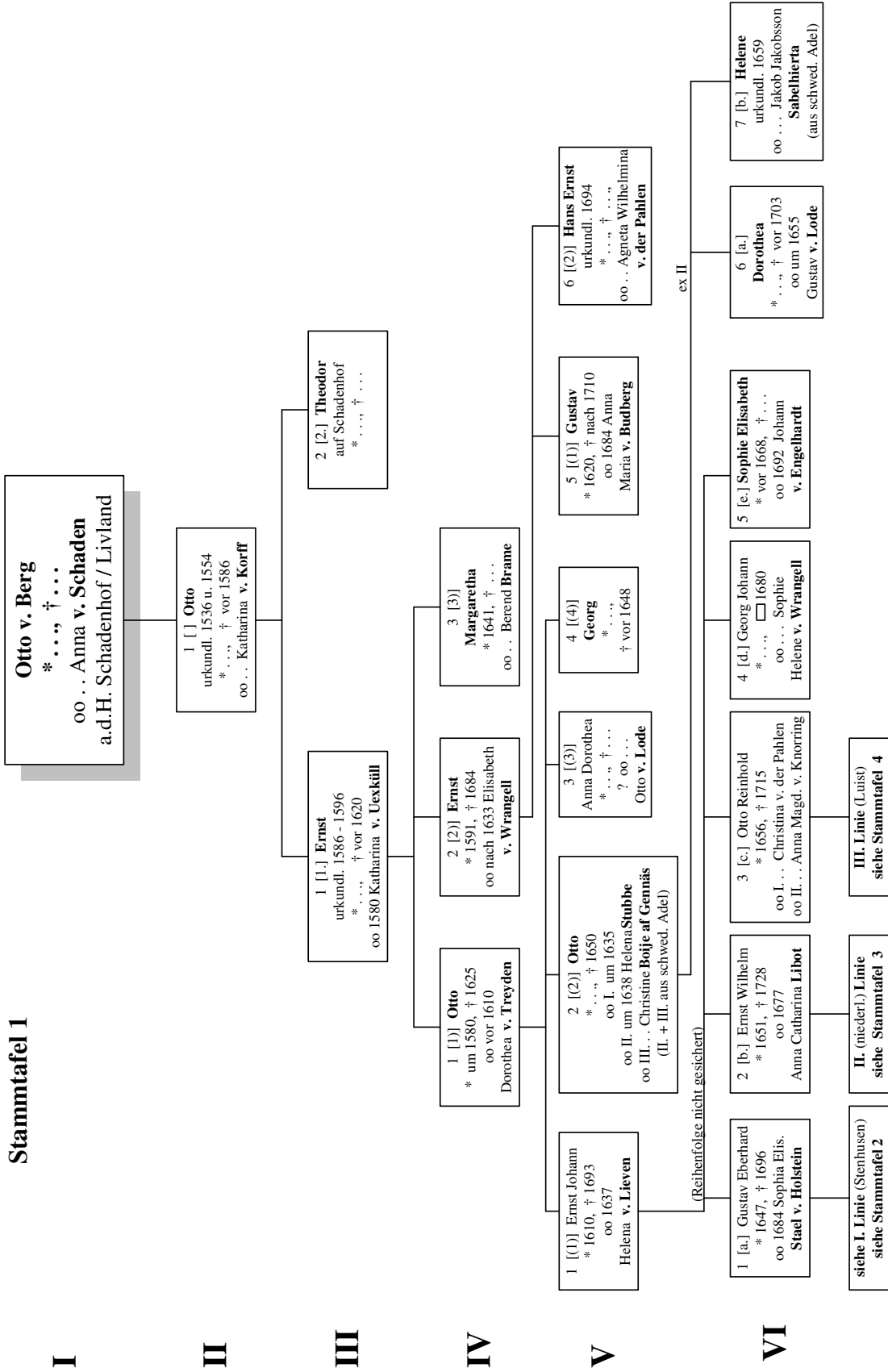

Berg a.d.H. Kattentack
Stammtafel 2
I. Linie (Stenhusen)

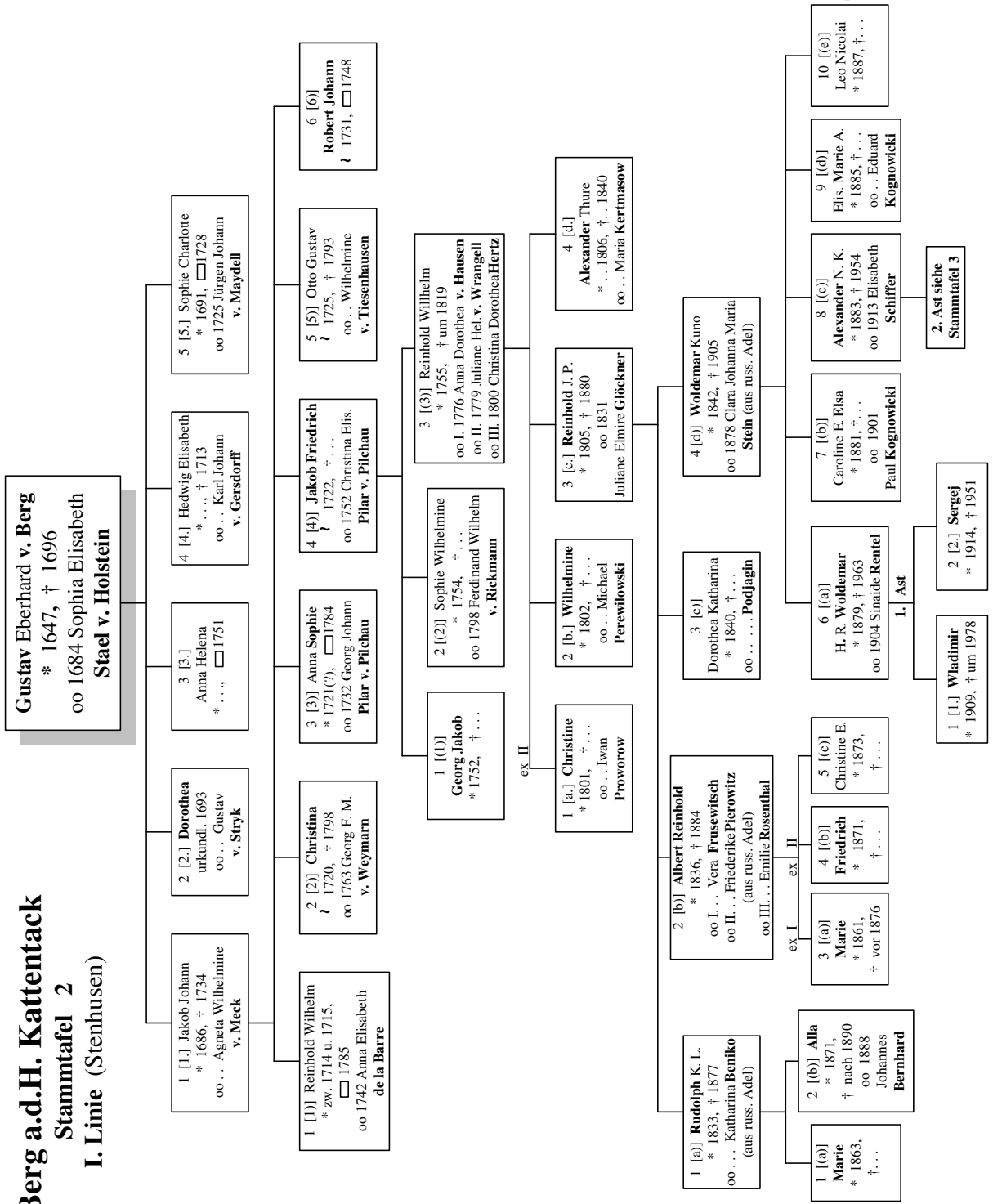

Berg a.d.H. Kattentack
Stammtafel 3

I. Linie (Stenhusen) 2. Ast

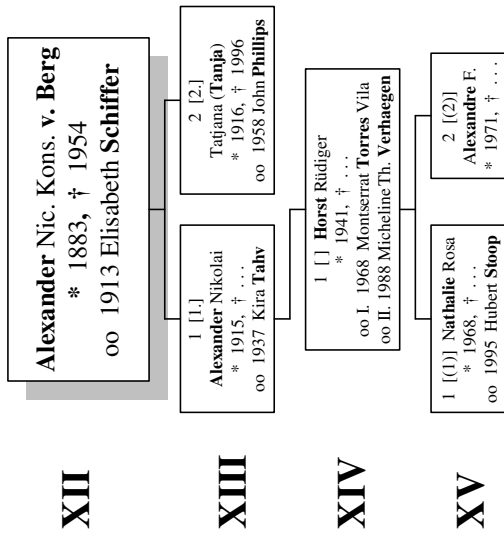

II. (niederländ.) Linie

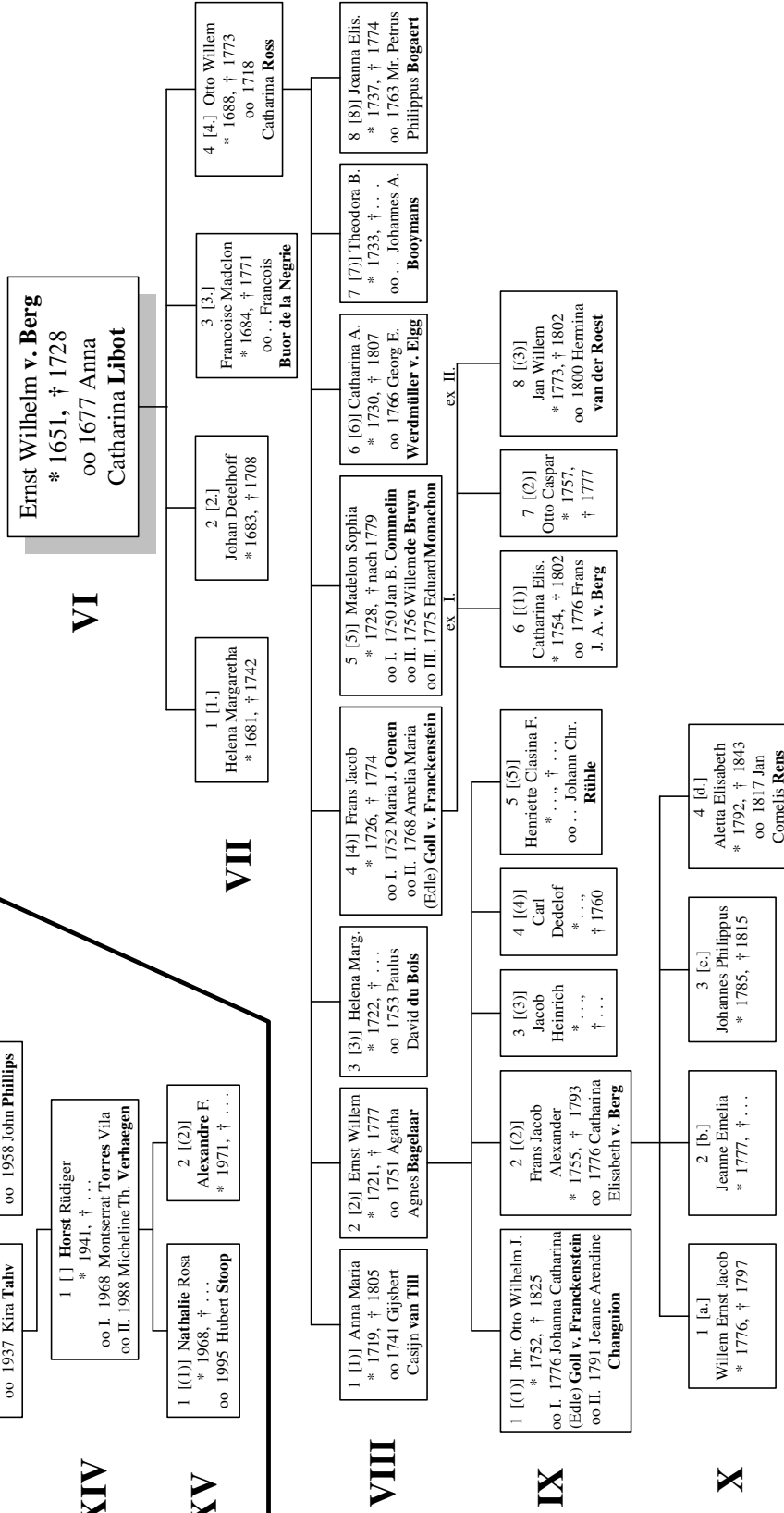

Berg a.d.H. Kattentack
Stammtafel 4
III. Linie (Luist)

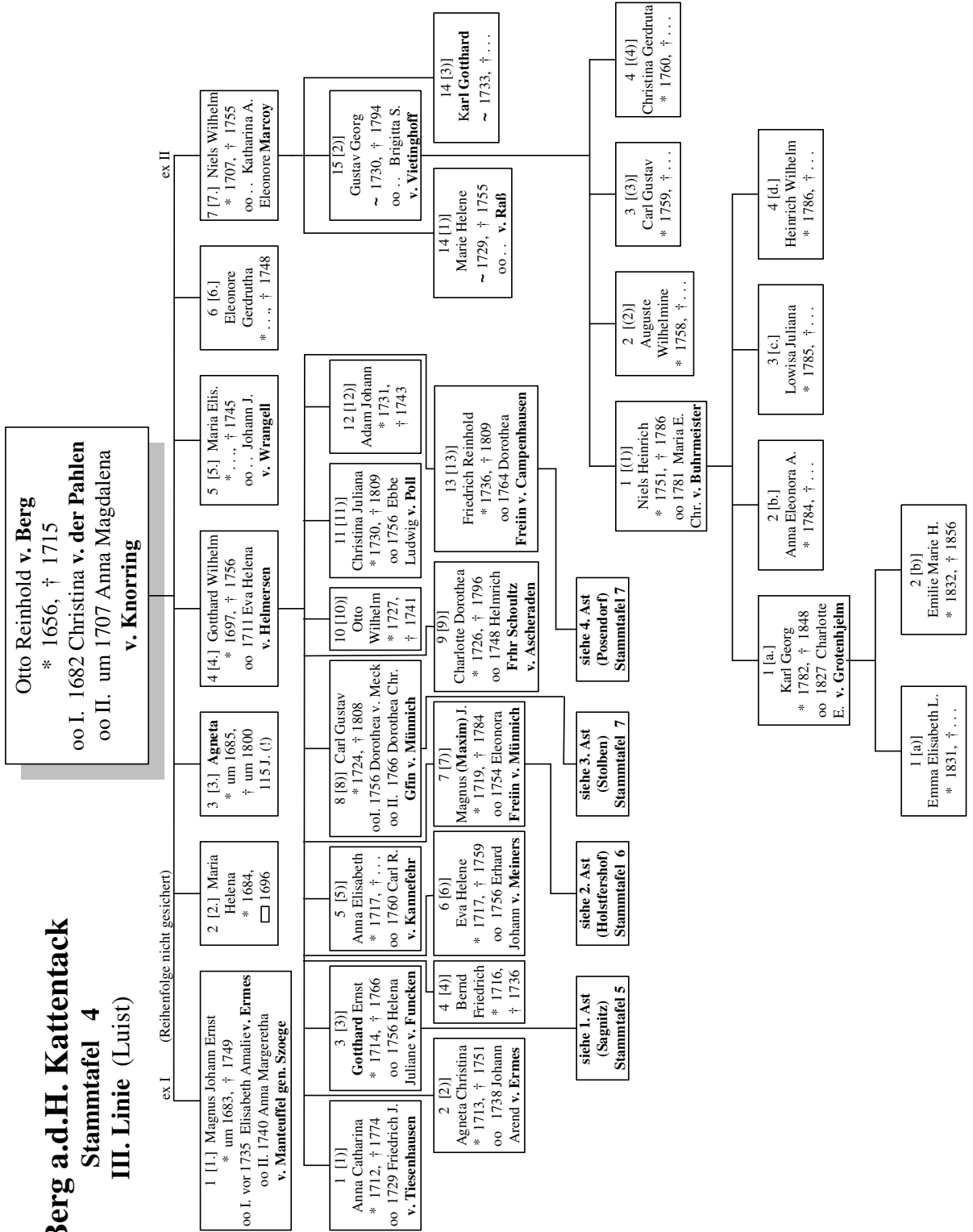

VI

VII

VIII

IX

X

XI

Berg a.d.H. Kattentack

Stammtafel 5

III. Linie (Luist), 1. Ast (Sagnitz),

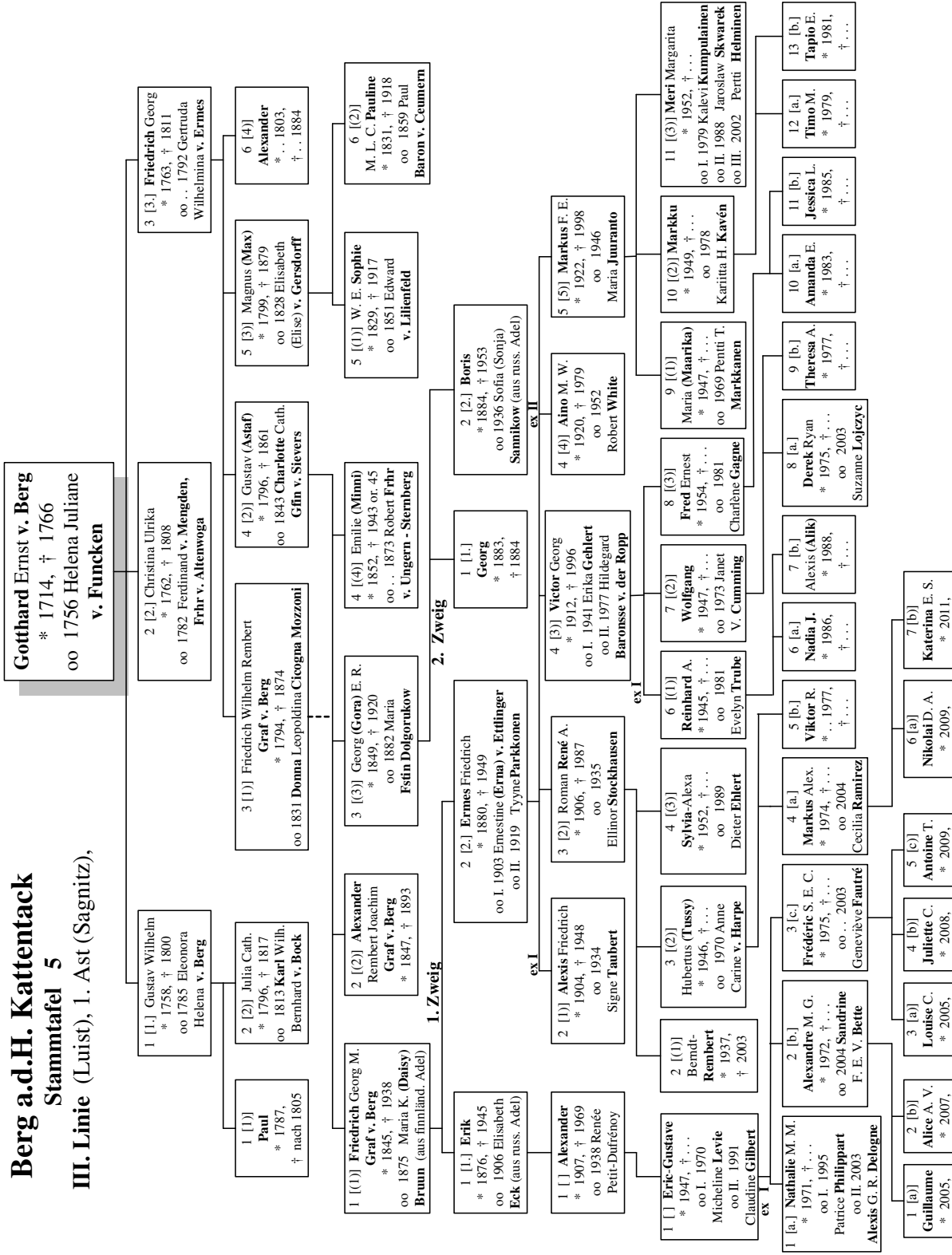

VIII

IX

X

XI

XII

XIII

XIV

XV

XVI

Berg a.d.H. Kattentack

Stammtafel 6

III. Linie (Luist), 2. Ast (Holstfershof)

VIII

Magnus (Maxim) Johann v. Berg
* 1719, † 1784
oo 1754 Eleonora Dorothea
Elisabeth (Elise) Frein v. Münnich

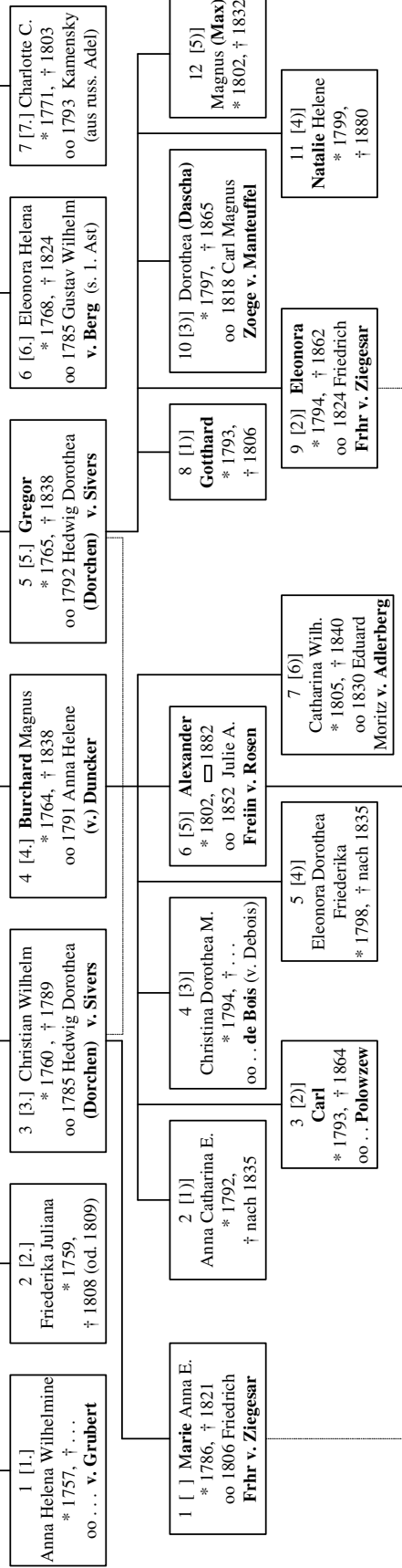

IX

X

XI

[] Sophie
* 1865, † ...
oo 1865 Hermann Fromhold - Treu

Berg a.d.H. Kattentack
Stammtafel 7

III. Linie (Luist), 3. Ast (Stolben)

VIII

IX

X

XI

VIII

IX

X

XI

XII

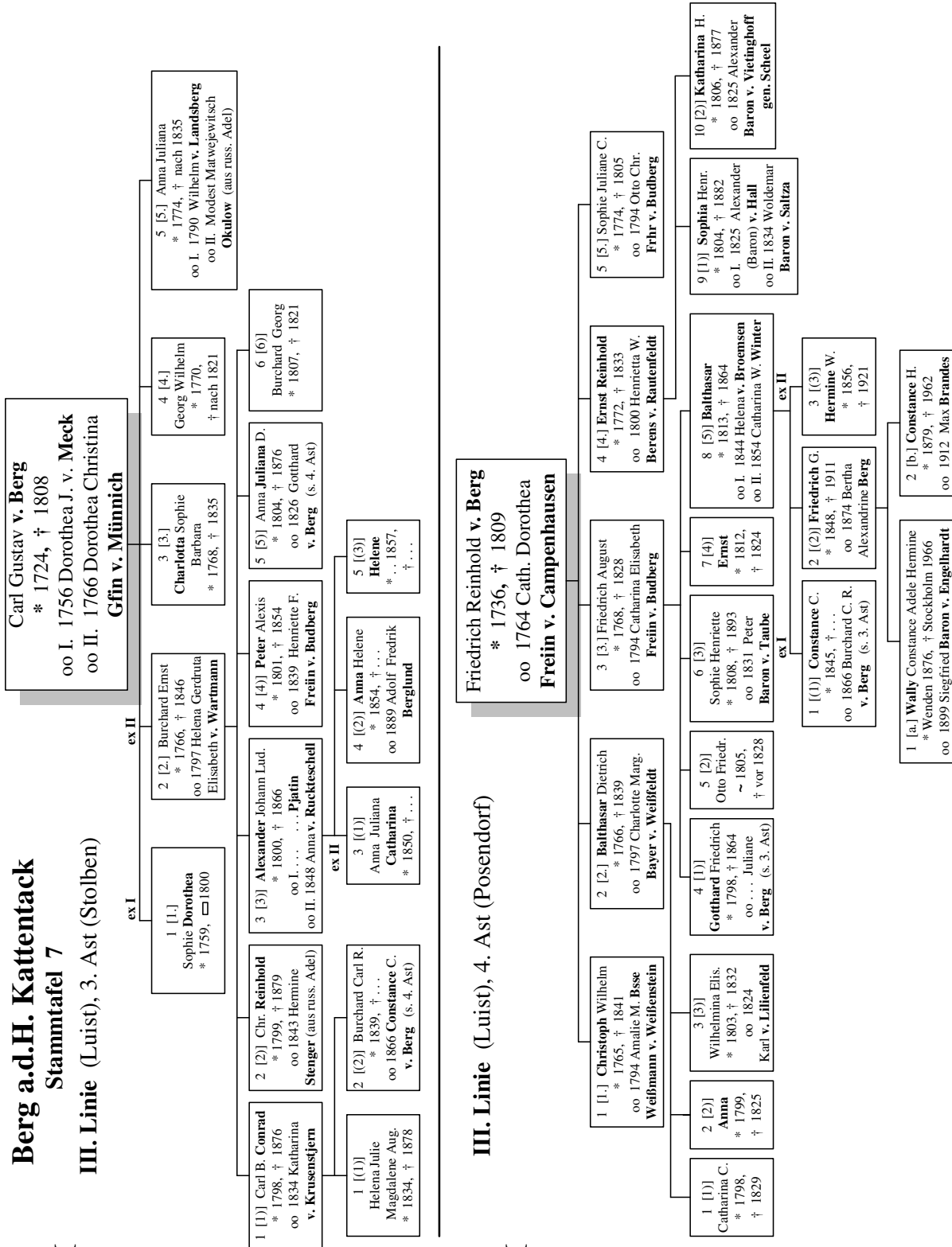

Otto v. **Berg**, * ..., † ..., auf Bergshof, Kr. Hapsal, u. Porsten, Kr. Wolmar;
 ∞ ... Anna v. **Schaden** a.d.H. Schadenhof, Livland, ...

Otto, urkundl. 1536 u. 1554, † ... (vor 1586), auf Heringshof, Porsten u. Schadenhof (seit 1536), Kr. Wolmar;
 ∞ ... Catharina v. **Korff**, * ..., † ..., T.d. kurländ. Rats Johann v. K. auf Kreutzburg u.d. Katharina v. Mehdum (Medem).

1. Ernst, urkundl. 1586-1596, † ... (vor 1620), auf Kattentack, Pall (seit 1596) u. Bergshof, Heringshof u. Porsten;
 ∞ ... 1580 Catharina v. **Uexküll** a.d.H. Fickel, urkundl. 1596, Erbin von Kattentack u. Pall (∞ I. Johann v. Kruse, * ..., † ... [vor 1596]), T.d. Kgl. dän. Obersten u. OKmdten von Reval u. Estland Heinrich v. Ue. auf Kattentack u. Pall u.d. Margaretha (Maya) v. Gilsen a.d.H. Weißenfeld, Estland.

Kinder:

1) Otto, * ... (um 1580), † Pall 14.4.1625, auf Pall (seit 1621), Luist u. Stenhusen, Kr. Hapsal, Koik, Kr. Weißenstein u. Kattentack (letzteres an seinen Bruder abgetreten), Kgl. schwed. Rittmstr, ManngerBeisitzer;
 ∞ ... (vor 1610) Dorothea v. **Treyden**, * ... (um 1590), † ... (nach 1655), T.d. Jürgen (Georg) v. T. auf Kurnal, Kr. Reval, u.d. Dorothea v. Rosen a.d.H. Sonorm, Estland.



Koik, Ksp. St. Petri

Kinder:

- (1) Ernst Johann, * ... 10.9.1610, † Reval 5.5.1693, auf Luist, Kgl. schwed. Oberstlt, Mannrichter;
 ∞ ... 1637 Helena v. **Lieven**, * ..., † ... 1668, Erbin von Stenhusen, T.d. Kgl. schwed. Kpt. Jürgen Frhr v. L. (schwed. Frhrnstand Stockholm 24.9.1653 u. Introdution bei der Frhrnklasse der Schwed. Rrschaft 1654 unter Nr. 45) auf Stenhusen u. Pargenthal, Kr. Hapsal, u.d. Anna Ramm a.d.H. Padis, Livland.

Kinder (2 Söhne u. 2 Töchter jung †; Reihenfolge nicht gesichert):

- a. Gustav Eberhard, * 1647, † 1696; s. I. Linie (Stenhusen).
- b. Ernst Wilhelm, * 1651, † 1728; s. II. (niederländ.) Linie.
- c. Otto Reinhold, * 1656, † 1715; s. III. Linie (Luist).
- d. Georg Johann, * ..., ✕1.1680, auf Luist u. Stenhusen, Kgl. schwed. Major;
 ∞ ... Sophie Helene v. **Wrangell**, ... (∞ II. Ernst v. Lode, ...), T.d. Kgl. schwed. Oberstlts u. livländ. Landrats Wolmar v. W. auf Rojel, Kr. Dorpat, u.d. Kunna Elisabeth v. Wrangell a.d.H. Haimar, Estland.
- e. Sophie Elisabeth, * ... (vor 1668), † ...;
 ∞ Stenhusen 3.3.1692 Johann v. **Engelhardt**, urkundl. 1664, † (von Bauern ermordet) Henselshof 1711, auf Henselshof u. Ohlershof (seit 1676), u. Würken, Kr. Wolmar, u. Perst, Kr. Fellin, Kais. röm. Kornett, Kgl. schwed. Oberstlt.
- (2) Otto, * ..., † Pall 18.5.1650, auf Pall (seit 1645) u. Servesall, Finnland, Kgl. schwed. Rittmstr.;
 ∞ I. ... (um 1635) ...;
 ∞ II. ... (um 1638) Helena **Stubbe** (aus schwed. Adel), * ..., † ..., auf Bosgården mit Sarvsalö, Ksp. Pernå, Östra Nyland, Südfinnland, u. Maaskola, Ksp. Wiborg, Karelien, T.d. Henrik Olofsson St. auf Bosgården, Ksp. Pernå, Vekkjärvi, u. Haraldsnäs, Ksp. Borgå, Tessjö u. Lillaborfors, Ksp. Strömfors, Östra Nyland, Statthalter zu Wiborg, u.d. Cecilia Månsdotter Tawast;
 ∞ III. ... Christine **Boije af Gennäs**, * ..., †12.1697 (∞ II. ... 25.9.1652 Ernst Johannes Forbes (aus schwed. Adel), * Jackarby, Ksp. Borgå, 7.10.1614, † Mörskom 19.10.1677, auf Mörskom, Östra Nyland, Kgl. schwed. Oberst), T.d. Kgl. schwed. Oberstlts Erik B. af G.

auf Isnäs, Ksp. Pernå, u. Ihamäki, Ksp. Somero, Westfinnland, u.d. Anna Fleming (aus schwed. Adel).

Töchter zweiter Ehe:

- a. Dorothea, * ..., † ... (vor 23.7.1703), □ Stockholm, Deutsche Kirche, Erbin von Pall;
 ∞ ... (um 1655) Gustav v. **Lode**, * ... 1633, † Stockholm 24.1.1705, auf Somel (1657-1666), Kr. Dorpat, Kuckers, Kr. Wesenberg, Pall, Luist u. Söttküll, Kr. Hapsal, u. Vasa, Ksp. Skepptuna, Län Stockholm, Kgl. schwed. Oberst, Mannrichter in der Wiek.
 - b. Helene, urkundl. 1659, Erbin von Maaskola;
 ∞ ... Jakob Jakobsson **Sabelhierta** (aus schwed. Adel), urkundl. 1648, † ... 1685, auf Sannäs u. Illby, Ksp. Borgå, Kgl. schwed. Rittmstr.
- (3) Anna Dorothea, * ..., † ...;
 ? ∞ ... Otto v. **Lode**, * ..., □ Reval 25.1.1676, auf Muddis, Kr. Weißenstein.
- (4) Georg, * ..., † ... (vor 1648).
- 2) Ernst, * ... 1591, † Kattentack 24.3.1684, auf Kattentack, Heringshof u. Schadenhof (seit 1652), Mannrichter in der Wiek;
 ∞ ... Elisabeth v. **Wrangell**, ... (∞ I. ... Jürgen v. Lieven a.d.H. Stenhusen, * ..., ✕ ..., Deutschland, 1633), T.d. Mannrichters Johann v. W. auf Addinal, Kr. Wesenberg, u.d. Kunigunda v. Fahrensbach Erbin von Heimar, Estland.

Söhne:

- (1) Gustav, * ... 5.4.1620, † ..., auf Kattentack (verpf. 1710), Heringshof u. Schadenhof, Kgl. schwed. Oberst;
 ∞ Reval 3.6.1684 Anna Maria v. **Budberg**, * ... (um 1667), † Kattentack ...1701, auf Turgel, Kr. Weißenstein, T.d. Kgl. schwed. Obersten a.D., livländ. Landmarschalls u. Landrats, Gesandten u. OKonsistorialdir. Gotthard Johann Frhr v. B., auf Fierenhof u. Sennen, Kr. Werro, Walck, Kr. Hapsal, Wait, Kr. Reval, Finn u. Münkenhof, Kr. Wesenberg, u.d. Helena Maria v. Taube a.d.H. Finn.
- (2) Hans Ernst, * ..., † ..., auf Jöggis (verk. 1694), Kr. Hapsal, Kgl. schwed. Rittmstr;

∞ ... (vor 1682) Agneta Wilhelmina v. **der Pahlen**, * Podis 9.7.1652 (od. 1662), † (an der Pest) Kattentack 1710, Mithrin auf Eck (verk. 1701), T.d. Kgl. schwed. Oberstlts, livländ. Landrats Gustav Magnus v. der P. auf Sepkull u. Eck, Kr. Wolmar, u. Podis, Kr. Pernau, u.d. Barbara Gerdruta v. Ermes a.d.H. Kokenberg, Livland.

Kinder: 2 Söhne u. 3 Töchter jung †.

3) Margaretha, * ..., † ... (vor 1641);
∞ ... Berend **Brame**, ...

2. Theodor, * ..., † ..., auf Schadenhof.



Kattentack, Ksp. Goldenbeck

I. Linie (Stenhusen)

Gustav Eberhard v. **Berg**, * ... 13.6.1647, † ... 25.10.1696, auf Luist u. Kattentack, Kr. Hapsal, Sepkull u. Eck, Kr. Wolmar, Kpt. der Vereinigten Niederlande (1682) u. Kgl. schwed. Major zu Pferde, Mannrichter;
∞ Reval 13.5.1684 Sophia Elisabeth **Stael v. Holstein**, * ... 1664, † ... (∞II. Reval 14.12.1697 Bengt Hans Johan Gyllenlood [aus schwed. Adel], * ... 1664, † ..., auf Olsböle, Ksp. Tenala, Finnland, Kgl. schwed. GenMajor), T.d. Kgl. schwed. GenMajors u. Kriegsrats, livländ. Landmarschalls u. Landrats Jakob St. v. H. auf Heydenfeld, Kujen u. Ramkau, Kr. Wenden, Hinzenberg, Kr. Riga, Hannijöggi u. Jegelecht, Kr. Reval, u.d. Anna Sophia Freiin v. Ungern-Sternberg a.d.H. Pürkeln, Livland.



Photo m.f.G. © Estnisches Kunstmuseum, Niguliste (= Nikolai)-Museum, Tallinn

Gustav v. Berg:
Epitaph aus der St. Nikolai-Kirche zu Reval
(Holz, 223 x 185 cm)



Stenhusen, Ksp. Goldenbeck

1. Jakob Johann, * ... 1686, † Kuimetz, Kr. Reval, 15.9.1734, auf Stenhusen, Pall (seit 1722) u. Käsal, Kr. Hapsal, u. Jerwakant, Kr. Reval, Arrendator von Kuimetz (seit 1731), Kgl. schwed. Kpt., estländ. Landrat (1723-1734);
 ∞ ... Agneta Wilhelmine v. Meck, * ... 1696, † Reval 6.4.1760, Erbin von Napkull (verk. 1723), Kr. Wolmar, T.d. Kgl. schwed. Obersten Wilhelm v. M. auf Pernigel, Kr. Wolmar, u.d. Anna Elisabeth v. Tiesenhausen a.d.H. Nachtigall, Livland.



Jerwakant, Ksp. Rappel

Kinder (4 Söhne jung †):

- 1) Anna Sophie, * ... 1710, □ Reval 10.2.1784;
 ∞ Reval 16.4.1732 Georg Johann **Pilar v. Pilchau**, * ... (nach 1707),
 □ Reval 16.2.1753, auf Wait u. Orrenhof, Kr. Reval, Kais. russ. Lt,
 Assessor u. Mannrichter.
- 2) Reinhold Wilhelm, * ... 1714/1715, □ ... 28.5.1785, auf Luist, Pall u.
 Käsal, Kr. Hapsal, Kais. russ. Rittmstr;
 ∞ ..., Ksp. Annen, Kr. Weißenstein, 25.2.1742 Anna Elisabeth **de la Barre**, * Alt-Karkell 2.6.1725, † ..., Erbin von Neu-Karkell (ob ... 1761;
 ∞ II. ... 1.12.1762 Jakob v. Kirchner, * ... 1.4.1721, † ... 1804, Kais. russ.
 Major), T.d. Kgl. schwed. Obersten Rubbert Friedrich de la B. auf Alt- u.
 Neu-Karkell u. Turneshof, Kr. Walk, u.d. Christiana Gyllenlood (aus
 schwed. Adel).
- 3) Christina, ~ Stenhusen 30.8.1720, † Kaesel 5.11.1798;
 ∞ ..., Ksp. Karusen, Kr. Hapsal, 6.4.1763 Georg Friedrich Magnus
v. Weymarn, * ... 1706, † Koigust, Insel Oesel, 21.1.1779, auf Kaesel,
 Insel Oesel, Kais. russ. Major.
- 4) Jacob Friedrich, ~ Ksp. Goldenbeck 7.9.1722, † ..., auf Orrenhof, Kr.
 Reval, Kais. russ. Lt;
 ∞ ..., Ksp. Jakobi, Kr. Wesenberg, 9.4.1752 Christiana Elisabeth **Pilar v. Pilchau**, ~ Rasik, Kr. Reval, 10.1.1721, † Hapsal 7.7.1808, T.d. Kgl.
 schwed. Lts Bernhard Georg P. v. P. auf Rasik u.d. Sophie Helene
 v. Brümmer a.d.H. Tammik, Estland.

Kinder:

- (1) Georg Jakob, * ..., Ksp. Jakobi 16.8.1752, † ...
- (2) Sophia Wilhelmina, * Orrenhof 8.4.1754, † ... (lebte 2.4.1808 in
 Hapsal);
 ∞ Hapsal 17.5.1798 Ferdinand Wilhelm **v. Rickmann**, ..., (lebte
 3.4.1808 in Hapsal), Kais. russ. StabsRittmstr.
- (3) Reinhold Wilhelm, * Orrenhof 22.5.1755, † ... (um 1819), auf
 Kebbelhof (seit 1802), Kr. Hapsal, Kais. russ. Lt u. Kollegiensekr. in
 Hapsal;
 ∞ I. Reval 15.9.1776 Anna Dorothea **v. Hausen**, * Reval 3.10.1758,
 † ebd. 21.9.1778, T.d. Kais. russ. SecMajors Carl Adam v. H. u.d.
 Brigitta Christina v. Rosenbach.
 ∞ II. Piwarotz 6.9.1779 Juliane (Sophie) Helene **v. Wrangell**, * ...
 8.12.1742, † Hapsal 16.4.1800, T.d. Mannrichters Gustav Johann v. W.

auf Piwarotz, Kirrimäggi, Rosenhof u. Sippa, Kr. Hapsal, u.d. Hedwig Helene v. Vietinghoff a.d.H. Jerwajöggi, Estland;

∞ III. Hapsal 27.9.1800 Christina Dorothea **Hertz**, * Reval 26.10.1777, † ebd. ... 1840, T.d. Kais. russ. Chirurgen der Flotte Dr. med. Jacob Peter H. u.d. Agneta Dorothea Jencken.

Kinder: a) erster Ehe 1 Tochter jung †.

b) dritter Ehe:

- a. Christine, * ... 26.7.1801, † ...;
∞ ... Iwan **Proworow**, ..., Kais. russ. Titulärrat.
- b. Wilhelmine Juliane, * ... 9.10.1802, † ...;
∞ ... Michael **Perewilowski**, ..., Kais. russ. Kollegienassessor.
- c. Reinhold Jacob Peter, * Spitham (Nuckoe), Kr. Hapsal, 23.9.1805, † Reval ... 1880, Dirigierender der Reichsdomänen in Estland, Kais. russ. StRat;
∞ Reval 14.6.1831 Juliane Elmire **Glöckner**, * ..., Insel Moon, 7.6.1805, † ... 9.4.1880, T.d. Pastors auf Insel Moon Karl Frommhold G. u.d. Auguste Gertrude Kellmann.

Kinder (1 Tochter jung †):

- a) Rudolph Karl Ludwig, * Reval 25.7.1833, † ... 4.9.1877, Kais. russ. Kollegienrat.;
∞ ... Katharina **Beniko** (aus russ. Adel), * ... 1834, † Riga 30.11.1906 (orth.), T.d. ... Iwan B. u.d. ...

Töchter:

- (a) Marie, * Reval 14.2.1863, † ...
- (b) Alla, * Moschaiski, Gouvt Moskau, 25.6.1871, † ... (nach 1890);
∞ Riga 25.6.1888 Johannes **Bernhard**, * Wallenstein im Knüll 3.7.1855, † Riga 22.12.1890, Agronom u. Bes. der ehem. Brandenbergschen Nagelfabrik in Bellenhof, Kr. Riga.
- b) Albert Reinhold, * Reval 10.12.1836, † St. Petersburg 30.12.1884, Kais. russ. StRat u. Kpt. d. Telegraphen-Korps;
∞ I. ... Vera **Frusewitsch**, * ..., † ... (orth.), T.d. Kais. russ. Hofrats u. Stabsarztes Iwan F. u.d. ...

∞ II. ... Friederike **Pierowitz** (aus russ. Adel), * ..., † ... 1915,
T.d. Kais. russ. WStRats Karl P. u.d. ...;

∞ III. ... Emilie **Rosenthal**, * ..., † ..., T.d. ... u.d. ...

Kinder: a) erster Ehe (orth.):

(a) Marie, * ... 14.7.1861, † ... (vor 1876).

b) zweiter Ehe (luth.):

(b) Friedrich, * ... 23.8.1871, † ...

(c) Christine Elisabeth, * ... 9.2.1873, † ...

c) Dorothea Katharina, * Reval 27.2.1840, † ...;

∞ **Podjagin**, ..., Kais. russ. StRat.

d) Woldemar Kuno, * ... 23.11.1842, † St. Petersburg 2.1.1905,
Kais. russ. Vizeadmiral (1902);

∞ Riga 18.8.1878 Clara Johanna Maria **Stein** (aus russ. Adel),
* Riga 7.8.1858, † Baku 6.11.1923, T.d. Kais. russ. WStRats
Hermann St. u.d. Caroline Hartmann (aus russ. Adel).

Kinder:

(a) Hermann Reinhold Woldemar, * 1879, † 1963; s. 1. Ast.

(b) Caroline Elmire Elsa, * Kronstadt bei St. Petersburg
23.1.1881, † ...;

∞ ... 1901 Paul **Kognowicki**, ..., Dipl.-Ing. in Baku.

(c) Alexander Nicolai Konstantin, * 1883, † 1954; s. 2. Ast.

(d) Elisabeth Marie Alice, * Kronstadt 1.10.1885, † Leningrad
...;

∞ ... Eduard **Kognowicki**, ..., Dipl.-Ing. in Leningrad.

(e) Leo Nicolai, * Kronstadt 21.11.1887, † ..., Kais. russ. Ing.-
Fähnrich (1914).

d. Alexander Thure, * Werder 27.11.1806, † ... 1840;

∞ ... Maria **Kertmasow**, ... (orth.).

5) Otto Gustav, ~ Goldenbeck 6.3.1725, †12.1793, □ Goldenbeck
6.2.1794, auf Pallifer, Mannrichter;

∞ ... Wilhelmine v. **Tiesenhausen**, ...

- 6) Robert Johann, ~ Kuimetz 2.6.1731, □ Goldenbeck 10.10.1748.
2. Dorothea, urkundl. ...3.1693;
∞ ... Gustav v. **Stryk**, urkundl. 31.3.1654, † Stockholm 8.10.1681.
3. Anna Helena, * ..., □ Goldenbeck 27.9.1751.
4. Hedwig Elisabeth, * ..., † Stenhusen 19.2.1713;
∞ ... Karl Johann v. **Gersdorff**, * ... 1689, † Schottanäs, Kr. Hapsal, 19.3.1727, auf Schottanäs, Kgl. schwed. Lt.
5. Sophie Charlotte, * ... 1691, □ Goldenbeck 2.6.1728, Erbin von Kattentack u. Stenhusen;
∞ ... 1725 Jürgen Johann v. **Maydell**, * ..., □ Goldenbeck 17.3.1747, auf Stenhusen (seit 1729), Kgl. schwed. Major.

1. Ast

Hermann Reinhold Woldemar v. **Berg**, * Kronstadt, Gouvt St. Petersburg, 5.10.1879, † Manta, Prov. Manabi, Ecuador, 18.1.1963, Kais. russ. Kpt. z. See II. Ranges;
∞ ... 1904 Sinaide **Rentel**, * ... 1880, † Manta ...4.1948 (orth.), T.d. ... u.d. ...

-
1. Wladimir, * ... 1909, † ... (um 1978) (orth.), Dr.med., Arzt in Phoenix, Arizona.
2. Sergej, * ... 1914, † ..., Ecuador, ...1.1951, Dr.med., Arzt.

2. Ast

Alexander Nicolai Konstantin v. **Berg**, * Bilderlingshof, Kr. Riga, 28.7.1883, † Flensburg 10.7.1954, Kais. russ. Kpt. z. See II. Ranges;
∞ St. Petersburg 8.11.1913 Elisabeth **Schiffer**, * Reval 31.12.1886, † Kingston-upon-Thames, Gfschaft Surrey, England, 15.3.1967 (∞ I. Stretensk, Ostsibirien, 24.6.1908 Georg Frhr v. Ungern-Sternberg a.d.H. Parmel, * Parmel 30.6.1880, † Reval 13.1.1916, Kais. russ. Oberstlt; ob Reval 4.10.1912), T.d. ... Julius Sch., Hausbes. in Reval, u.d. Marie Köll.

1. Alexander Nikolai, * Reval 13.2.1915, ✕ ... (vermisst an der Ostfront seit Juli 1944, für tot erklärt durch Beschluss d. Amtsger. Flensburg vom 15.11.1952 mit Wirkung vom 31.12.1945) (luth.), Dipl.-Ing., Sonderführer in der 18. PzGrenDiv.;
∞ Reval 20.1.1937 Kira **Tahv**, * St. Petersburg 19.3.1915, † Flensburg 1.12.2002, T.d. Dipl.-Kaufm. Arthur Heinrich T. u.d. Marie Eckle.

Sohn:

Horst Rüdiger, * Gotenhafen 20.11.1941, † Rixensart, Wallonisch Brabant, ... 10.2008, GenDir. der VRcontext S.A. i.R.;
∞ I. Ixelles bei Brüssel 9.3.1968 Montserrat **Torres Vila**, * Masnou, Prov. Barcelona, 26.4.1944 (kath.; olo Brüssel 17.8.1987), T.d. Geschäftsführers i.R. Victoriano T. u.d. Rosa Vila Arenas;
∞ II. Rixensart 19.3.1988 Micheline Théodrine **Verhaegen**, * Brüssel 27.3.1941, Executive Assistant i.R., T.d. Beamten Pierre V. u.d. Lucie Reinhard.

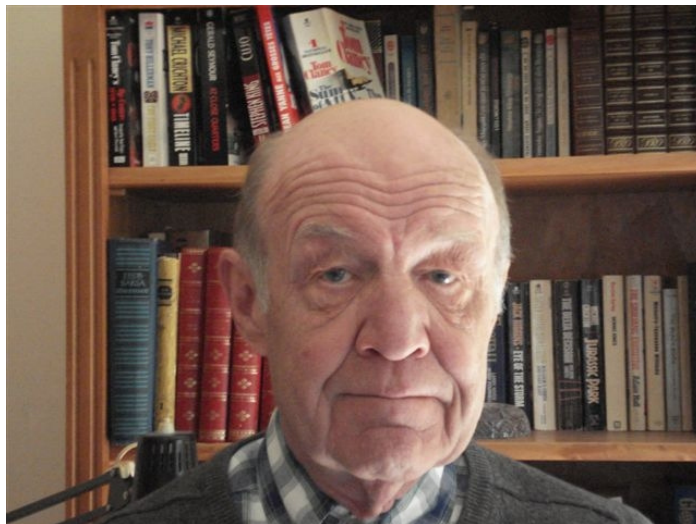

Horst Rüdiger v. Berg
(1941-2008)
Generaldirektor

Kinder:

- (1) Nathalie Rosa Kira, * Ixelles 2.9.1968;
∞ Brüssel 1.7.1995 Hubert **Stoop**, * Haecht bei Brüssel 16.11.1969 (olo Nivelles, Wallonisch Brabant, 15.6.2005), IT-Manager.
- (2) Alexandre François, * Schaerbeek bei Brüssel 18.6.1971, Area Manager.

2. Tatjana (Tanja), * Helsingfors 15.12.1916, † Kingston-upon-Thames, London, ...1996, Sekr. i.R.;
 ∞ London 12.7.1958 John **Phillips**, * Düsseldorf 10.2.1916, † Kingston-upon-Thames Ende 2003, Marktforscher, Kgl. großbrit. Kpt. a.D.

II. (niederländ.) Linie

Ernst Wilhelm v. **Berg**, * Stenhusen, Kr. Hapsal, ...1651, † Ypern, Flandern 10.1.1728, kam mit seinem Vater 1675 in die Republik der Sieben Vereinigten Niederlande, Kpt. der Vereinigten Niederlande;
 ∞ Colmschate, Prov. Overijssel, 21.7.1677 Anna Catharina **Libot**, * Maastricht, Prov. Limburg, 26.8.1647, † Bergen op Zoom, Prov. Noord-Brabant, 15.6.1706, T.d. Frans L. u.d. Gertrude Franske.

-
1. Helena Margaretha, * Maastricht ...1681, † 's-Gravenhage (Den Haag) ... 1742.
2. Johan Detelhoff, * Maastricht ...1683, † Wijnendaal, Prov. West-Flandern, Belgien, ...1708, holl. Lt.
3. Françoise Madelon, * Maastricht ...1684, † ... 1771;
 ∞ ... François **Buor de la Negrie**, * Blesson, Gfschaft Poitou, Frankreich, ..., † Bergen op Zoom ...1739, holl. Kpt.
4. Otto Willem, * 's-Hertogenbosch, Prov. Noord-Brabant, 29.2.1688, † Maastricht 13.3.1773, GenMajor der Vereinigten Niederlande;
 ∞ Maastricht 28.11.1718 Catharina **Ross**, * Maastricht 28.2.1703, † ebd. 23.9.1779, T.d. ... Jacob R. u.d. Maria Damen.

Kinder (1 Sohn jung †):

- 1) Anna Maria, * Doornik, Prov. Hennegau, Belgien, 6.12.1719, † Arnhem, Prov. Gelderland, 26.3.1805;
 ∞ Namen (Namur), Belgien, 14.5.1741 Gijsbert Casijn **van Till**, * Schans St. Andries, Prov. Gelderland, 22.11.1715, † Zutphen, Prov. Gelderland, 11.12.1792, Hr auf de Wildbaan (seit 1757), GenMajor.



Otto Willem v. Berg (1688 - 1773)
Generalmajor der Vereinigten Niederlande



Catharina v. Berg (1703 - 1779)
geb. Ross



Ernst Willem v. Berg (1721 - 1777)
Ing.-Oberstleutnant der Vereinigten Niederlande



Agatha Agnes v. Berg (1729 - 1784)
geb. Bagelaar

- 2) Ernst Willem, * Maastricht, Prov. Limburg, 8.3.1721, † Breda, Prov. Noord-Brabant, 5.10.1777, Ing.-Oberstlt der Vereinigten Niederlande; ∞ Zuilen, Prov. Utrecht, 20.5.1751 Agatha Agnes **Bagelaar**, * Alblas bei Graafstroom, Prov. Zuid-Holland, 20.7.1729, † Breda 25.10.1784, T.d. Dr. Johannes B. u.d. Anna van Campen.

Kinder:

- (1) Jhr Otto Willem Johan **Berg**, * 's-Hertogenbosch 5.3.1752, † Amsterdam 5.2.1825 (Aufnahme in den niederländ. Adel 9.5.1825 unter Nr. 68 posthum), Hr auf Dussen-Muilkerk (seit 1815), Prov. Noord-Brabant, u. Middelburgh (seit 1819), Dr.jur.utr., Teilhaber d. Bankhauses Van Goll & Cie. in Amsterdam, Dir. d. Levante Handels, Mitglied d. Grote Vergadering van Notabelen;
 ∞ I. Amsterdam 29.7.1776 Johanna Catharina (Edle) **Goll v. Franckenstein**, * Amsterdam 26.6.1752, † ebd. 3.2.1788, T.d. Bankiers Johann (Edler) G. v. F. (Reichsadelstand Wien 22.9.1766 „v. Franckenstein“) u.d. Maria Wilkens;
 ∞ II. Middelburg, Prov. Zeeland, 13.3.1791 Jeanne Arendine **Changuion**, Hrin auf Dussen-Muilkerk, * Vlissingen, Prov. Zeeland, 10.10.1768, † Rijzenburg, Prov. Utrecht, 27.9.1847, T.d. Mr. Paul Ch. u.d. Marie de Beaufort.

Stammelterne einer in den Niederlanden blühenden Linie (vgl. Nederlands's Adelsboek (1988) S. 453-473.



Otto Willem Johan Berg (1752-1825)
 Dr.jur.utr.
 auf Dussen-Muilkerk u. Middelburgh



Johanna Catharina Berg (1752-1788)
 geb. Edle Goll v. Franckenstein

- (2) Frans Jacob Alexander, * 's-Hertogenbosch 25.7.1755, ⚭ Lincelles bei Warneton, Prov. Hennegau, Belgien, 18.8.1793, Ing.-Kpt. der Vereinigten Niederlande;
 ∞ Amsterdam 26.3.1776 Catharina Elisabeth v. **Berg**, * Batavia, niederländ. Ostindien, 8.12.1754, † ... 1802, T.d. Ing.-Kpt. der Vereinigten Niederlande u. Firmanten des Bankhauses Goll & Co. Frans Jacob v. B. u.d. Maria Jacoba Oenen.

Kinder:

- a. Willem Ernst Jacob, * Breda 15.11.1776, † Kap der Guten Hoffnung ...1797, Teilnehmer an einer Ost-Indienexpedition.
- b. Jeanne Emelia, * Breda ...1777, † ...
- c. Johannes Philippus, * Breda 7.4.1785, † Mechelen, Prov. Limburg, 5.9.1815, Kgl. niederländ. Kpt.
- d. Aletta Elisabeth, * Breda 16.12.1792, † Nijmegen, Prov. Gelderland, 5.10.1843;
 ∞ Haarlem 18.4.1817 Jan Cornelis **Rens**, * Dordrecht 13.4.1773, † ebd. 10.5.1845, Ratshr u. Angest. d. Kantonalger. in Dordrecht.
- (3) Jacob Heinrich, * ..., † ...
- (4) Carl Dedelof, * ..., † ... 1760.
- (5) Henriette Clasina Friderica, * ..., † ...;
 ∞ ... Johann Christian **Rühle**, * ..., † ..., ...
- 3) Helena Margaretha, * Namen 23.8.1722, † ...;
 ∞ Namen ...4.1753 Paulus David **du Bois**, * Zell 22.2.1706, † ..., holl. Oberstlt. d. Art.
- 4) Frans Jacob, * Maastricht 29.5.1726, † Amsterdam 2.12.1774, holl. Ing.-Kpt., Teilhaber des Bankhauses Goll & Co. in Amsterdam;
 ∞ I. Batavia, niederländ. Ostindien, 29.10.1752 Maria Jacoba **Oenen**, * Batavia 8.8.1737, † ebd. 31.7.1765, T.d. ... O. u.d. ... Versteegh;
 ∞ II. Amsterdam 21.3.1768 Amelia Maria (Edle) **Goll v. Franckenstein**, * Amsterdam 28.2.1748, † ..., T.d. Bankiers Johann (Edler) G. v. F. (Reichsadelstand Wien 22.9.1766 „v. Franckenstein“) u.d. Maria Wilkens.

a) erster Ehe (1 Sohn jung †):

- (1) Catharina Elisabeth, * Batavia 8.12.1754, † ... 1802;
 ∞ Amsterdam 26.3.1776 Frans Jacob Alexander **v. Berg**, * 's-Hertogenbosch, Prov. Noord-Brabant, 25.7.1755, † Lincelles, Flandern, ...8.1793, Ing.-Kpt. der Vereinigten Niederlande (s.o. 1. Ast).
- (2) Otto Caspar, * Batavia 5.2.1757, † Amsterdam 7.12.1777.

b) zweiter Ehe (2 Töchter jung †):

- (3) Jan Willem, * Amsterdam 6.1.1773, † Haarlem, Prov. Noord-Holland, ...4.1802;
 ∞ ... 1800 Hermina **van der Roest**, * ... 1779, † ... 1819.
- 5) Madelon Sophia, * Dendermonde, Ost-Flandern, Belgien, 6.12.1728, † ... (nach 1779);
 ∞ I. Bergen op Zoom ...8.1750 Jan Berend **Commelin**, * Amsterdam ..., † Hoorn, Prov. Gelderland ...9.1755, commies fiscaal in Noord Holland;
 ∞ II. Amsterdam 6.7.1756 Mr. Willem **de Bruyn**, * Paramaribo, Surinam, 29.12.1722, † Amsterdam 6.4.1769, Anwalt u. Notar;
 ∞ III. Maastricht ...9.1775 Eduard **Monachon**, ..., holl. Kpt.
- 6) Catharina Alida, * Dendermonde 25.12.1730, † Boxtel, Prov. Noord-Brabant, 2.7.1807;
 ∞ Maastricht 27.4.1766 Georg Engelhard **Werdmüller v. Elgg**, * Namen 10.4.1735, † Maastricht 3.7.1780, Hptm. im SchweizerRgt Hirzel der Vereinigten Niederlande.
- 7) Theodora Barbara, * Zutphen 1.3.1733, † Maastricht, ...;
 ∞ ... Johannes Andreas **Boymans**, * Maastricht ..., † ..., Dr.med.
- 8) Joanna Elisabeth, * Namen 15.5.1737, † Maastricht 22.1.1774;
 ∞ Maastricht 5.9.1763 Mr. Petrus Philippus **Bogaert**, * Maastricht 16.10.1730, □ ebd. 2.12.1789, Anwalt.

III. Linie (Luist)

Otto Reinhold v. **Berg**, * Kattentack 5.4.1656, † ebd. ...9.1715, □ Goldenbeck, Kr. Hapsal, 6.9.1715, auf Stenhusen, Kr. Hapsal, Kgl. schwed. Major zu Fuß;
 ∞ I. Reval 29.5.1682 Christina v. **der Pahlen**, * ..., † ... (vor 1707), Mithrin auf Eck (verk. 1701), T.d. Kgl. schwed. Oberstlts, livländ. Landrats Gustav Magnus v. der P. auf Sepkull u. Eck, Kr. Wolmar, u. Podis, Kr. Pernau, u.d. Barbara Gerdruta v. Ermes a.d.H. Kokenberg, Livland;
 ∞ II. ... (um 1707) Anna Magdalena v. **Knorring**, ~ Reval 23.1.1690, † Luist ..., □ Goldenbeck 6.8.1727, T.d. Kgl. schwed. Rittmstr u. Adelsmarschalls in Ingermanland Franz Wilhelm v. K. auf Kaltenborn, Kr. Weißenstein, u.d. Helene v. Schulmann a.d.H. Jelgimäggi, Estland.

a) erster Ehe (Reihenfolge nicht gesichert):

1. Magnus Johann Ernst, * ... (um 1683), † Sepkull 26.6.1749, auf Sepkull (1741) u. Puikeln, Kais. russ. Kpt.;
 ∞ I. ... (vor 1735) Elisabeth Amalie v. **Ermes**, * ..., † ... 24.3.1735, Erbin von Puikeln, T.d. Johann Arend v. E., Mithr auf Kokenberg, Wiegandshof u. Puikeln, Kr. Wolmar, auf Jummerdehn, Kr. Wenden, u. Taps, Kr. Weißenstein, u.d. Margaretha Charlotte v. Tiesenhausen, Erbin von Taps u. Jummerdehn;
 ∞ II. ... 18.3.1740 Anna Margaretha v. **Manteuffel gen. Szoeye** * ... (um 1695), † ..., auf Seyershof, Kr. Wolmar, T.d. Gideon v. M. gen. Sz. auf Brunowitzki u. Kommodern, dann Weiß-Pommusch u. Podzerrauxk, Lit., u.d. Agnesa v. Puttkamer.



Eck, Ksp. Ubbenorm

2. Maria Helena, *1684, □ Goldenbeck 28.8.1696.
3. Agneta, * ... (um 1685), † Dorpat ... (um 1800), im Alter von 115 Jahren (!).
4. Gotthard Wilhelm, * Kattentack 14.4.1697, † Erlaa 2.2.1756, auf Sepkull (1749-1756), Heringshof u. Schadenhof (verk. 1722), Kr. Wolmar, auf Erlaa (seit 1734, Pfandhr seit 1722), Kr. Wenden, u. Arrendator von Luhde, Kr. Walk, Pfandhr auf Holstfershof u. Aidenhof, Kr. Fellin, Kgl. schwed. Kpt., livländ. Landmarschall (1727-1736) u. Landrat (1730-1747);
∞ Riga 14.2.1711 Eva Helena v. **Helmersen**, * Moritzberg 8.3.1691 (od. 1695), † Erlaa 19.4.(od. 15.9.)1756, Erbin von Moritzberg, T.d. Kgl. schwed. Kpt. Gustav Gotthard v. H., auf Moritzberg, Kr. Riga, u.d. Katharina Meyer v. Güldenfeld aus Riga.

Kinder (3 Söhne u. 2 Töchter jung †):

- 1) Anna Catharina, * ... 10.6.1712, † Erlaa 29.7.1774;
∞ Erlaa 18.7.1729 Friedrich Johann v. **Tiesenhausen**, * ... 10.2.1703, † ... 29.2.1744, Arrendator von Gravendahl, Kr. Wenden, LandgerAssessor in Riga.
- 2) Agneta Christina, * ... 25.5.1713, † ... 9.7.1751;
∞ Erlaa 26.1.1738 Johann Arend v. **Ermes**, * ..., † Kokenberg 22.9.1754, auf Taps, Kr. Weißenstein, Kokenberg u. Wiegandshof (verk. 1749), Kr. Walk, Jummerdehn (seit 1743), Kr. Wenden, u. Puikeln (1748-1749), Kr. Wolmar, Ordnungsrichter in Riga.
- 3) Gotthard Ernst, * 1714, † 1766; s. 1. Ast.
- 4) Bernd Friedrich, * ... 6.3.1716, † ... 1736, Kais. russ. Offizier, Adjutant.
- 5) Anna Elisabeth, * ... 13.6.1717, † ...;
∞ Erlaa 14.12.1760 Carl Reinhold v. **Kannefehr**, ...
- 6) Eva Helene, * ... 13.6.1717 (Zwillingschwester der Vorigen), † ... 7.6.1759;
∞ Erlaa 23.2.1756 Erhard Johann v. **Meiners**, * ... 20.2.1716, † ... 29.1.1797 (Immatrikulation bei der Livländ. Rrschaft 9.7.1750 unter Nr. 176), auf Kujen (1751-1760), Appeltheen (verk. 1763) u. Laudohn (seit 1766), Kr. Wenden, Kais. russ. Kpt.
- 7) Magnus (Maxim) Johann, * 1719, † 1784; s. 2. Ast.
- 8) Carl Gustav, * 1724, † 1808; s. 3. Ast.

- 9) Charlotte Dorothea, * ... 23.7.1726, † ... 28.2.1796;
 ∞ ... 5.8.1748 Helmich Friedrich **Frhr Schoultz v. Ascheraden**, * ...
 25.8.1721, † ... 20.2.1794, auf Römershof mit Salubben u. Winterfeld (seit
 1761), Winkelmannshof (1775- 1788) u. Ascheraden mit Langholm (seit
 1782), Kr. Riga, Kais. russ. Kpt.
- 10) Otto Wilhelm, *1727, † Erlaa 21.5.1741.
- 11) Christina Juliana, * ... 25.11.1730, † Arensburg, Insel Oesel, 14.10.1809;
 ∞ Erlaa 23.2.1756 Ebbe Ludwig **v. Poll**, * ... 1719, † Arensburg
 2.12.1776, auf Medel, Insel Oesel, Kais. russ. Oberst, oesel. Landrat
 (1765-1773), Konsistorialdir. u. OKirchenvorsteher.
- 12) Adam Johann, *1731, † Erlaa ...1743.
- 13) Friedrich Reinhold, * 1736, † 1809; s. 4. Ast.
5. Maria Elisabeth, urkundl. 1705, † ... 17.2.1745;
 ∞ ... Johann Jürgen **v. Wrangell**, ..., auf Jerwakant, Kgl. schwed. Kpt.
6. Eleonore Gerdrutha, * ..., † Erlaa 4.7.1748.



Kaltenborn, Ksp. Marien-Magdalenen

b) zweiter Ehe:

7. Niels Wilhelm, * ... 1707, † Tirimetz, Insel Oesel, 10.5.1755, auf Luist (verk. 1735), Turpel (verpf. 1746) u. Kaltenborn u. Tirimetz, Assessor (1730);
 ∞ ... Katharina Anna Eleonore **Marcoy**, * ..., † Tirimetz 29.10.1752, T.d. ...

Kinder:

- 1) Marie Helene, ~ Luist 6.3.1729, † Arensburg 28.5.1755;
 ∞ **v. Raß**, ..., Kais. russ. Lt.
- 2) Gustav Georg, ~ Luist 25.8.1730, † Persama 24.6.1794, auf Persama (seit 1756) u. Arrust (1756-1769), Insel Oesel;
 ∞ ... (um 1750) Brigitta Sophia **v. Vietinghoff**, * ..., † ..., T.d. ... u.d. ...

Kinder (1 Sohn jung †):

- (1) Niels Heinrich, * ... 1751, † Lulupäh, Insel Oesel, 19.9.1786, Kais. russ. Kpt.;
 ∞ Lulupäh ... 10.1781 Maria Elisabeth Christina **v. Buhrmeister**,
 * Lulupäh, Insel Oesel, 24.7.1763, † Wörring, Kr. Pernau, 8.7.1838,
 Erbin von Lulupäh (verk. 1807), T.d. Christian Jürgen v. B. auf
 Lulupäh u.d. Marie v. Vietinghoff a.d.H. Sandel, Insel Oesel.

Kinder:

- a. Karl Georg, * Lulupäh 22.9.1782, † Reval 23.1.1848, Kais. russ. Lt;
 ∞ Weißenstein 30.9.1827 Charlotte Elisabeth **v. Grotenhielm**,
 * Weißenstein 21.9.1788, † Reval 19.10.1841, T.d. Präs. der
 Weißenstein'schen NiedergerPflege Niels Dietrich v. G. auf Kollo,
 Kr. Weißenstein, u.d. Dorothea Elisabeth v. Zeddelmann a.d.H.
 Resna, Estland.

Töchter:

- a) Emma Elisabeth Luise, * Neuenhof 21.1.1831, † ...
- b) Emilie Marie Henriette, * Wörring ... 1832, † Reval 5.11.1856.
- b. Anna Eleonora Augusta, * Lulupäh 17.8.1784, † ...
- c. Lowisa Juliana, * Lulupäh 6.8.1785, † ...

- d. Heinrich Wilhelm, * Lulupäh 4.8.1786, † ...
- (2) Auguste Wilhelmine, * Persama 15.4.1758, † ..., Erbin von Persama.
- (3) Carl Gustav, * Persama 23.6.1759, † ...
- (4) Christina Gerdruta, * Persama 17.9.1760, † ...
- 3) Karl Gotthard, ~ Luist 23.7.1733, † ...

1. Ast (Sagnitz)

Gotthard Ernst **v. Berg**, * Erlaa 9.10.1714, † Kortenhof, Kr. Walk, 27.2.1766, auf Kortenhof mit Buchholzhof u. Hessehof, auf Ahrendshof u. Lelle-Land (seit 1750), Mithr auf Sepkull (verk. 1756), Kr. Wolmar, Kais. russ. Major; ∞ ... 19.7.1756 Helena Juliane **v. Funcken**, * Lösern 7.10.1723, † ... 19.10.1785, T.d. Kgl. schwed. Majors Gustav Heinrich v. F. auf Lösern u. Meselau, Kr. Wenden, u.d. Ulrica Margaretha Clodt v. Jürgensburg.

-
1. Gustav Wilhelm, * Lösern, Kr. Wenden, 29.3.1758, † ... 17.9.1800, Kais. russ. GouvvtProcureur, Kollegienrat u. Oberstlt; ∞ Holstfershof, Kr. Fellin, 23.5.1785 Eleonora Helena **v. Berg**, * ... 5.3.1768, † ... 10.3.1824, T.d. Kais. russ. Gen. en chef Magnus v. B. auf Holstfershof u.d. Eleonora Elisabeth Dorothea Freiin v. Münnich auf Alt-Drostenhof, Livland (s. u. 2. Ast).



Kortenhof. Ksp. Schwaneburg

Kinder (2 Söhne u. 2 Töchter jung †):

- 1) Paul, * St. Petersburg 12.5.1787, † Heidelberg ... (nach 1805), stud. jur.
- 2) Julia Catharina, * Riga 1.12.1796, † ... 14.3., □ Woiseck 17.3.1817;
 ∞ Dorpat 4.11.1813 Karl Wilhelm Bernhard v. **Bock** a.d.H. Lachmes,
 * Lindenruh, Kr. Riga, 8.6.1792, † Genf, Schweiz, ...6.1870, Pfandhr auf
 Arrohof (1831-1839), Kr. Pernau, Kais. russ. Lt.
2. Christina Ulrika, * ... 27.8.1762, † Sinohlen, Kr. Walk, 24.5.1808;
 ∞ ..., Ksp. Trikaton, Kr. Walk, 12.12.1782 Ferdinand v. **Mengden**,
Frhr v. Altenwoga, * Sinohlen 6.5.1757, † ebd. 10.2.1812, auf Sinohlen.
3. Friedrich Georg, * ... 4.1.1763, † Sagnitz, Kr. Dorpat, 13.12.1811, auf Kortenhof
 mit Wassilissa, Buchholzhof u. Hessehof, Ahrendshof u. Lelle-Land, Kr. Walk,
 u. Sagnitz (seit 1808), Kais. russ. PMajor u. StRat;
 ∞ Neu-Oberpahlen, Kr. Fellin, 23.1.1792 Gertruda Wilhelmina v. **Ernes**,
 * Jummerdehn 16.12.1775, † Kortenhof 3.3.1847, Mithrin auf Sagnitz (1811-
 1839), auf Mahlenhof (1808-1834), Kr. Walk, T.d. Kais. russ. Kjkrs Caspar
 Wilhelm v. E. auf Jummerdehn, Kr. Wenden, u. Taps, Kr. Weißenstein, u.d.
 Helene Margarethe v. Krüdener a.d.H. Werder, Estland.



Friedrich v. Berg
 (1763 – 1811)
 Kais. russ. Premiermajor u. Staatsrat



Altes Gutshaus Sagnitz, Ksp. Theal-Fölk

Kinder:

- 1) Friedrich Wilhelm Rembert **Graf v. Berg**, * Sagnitz 15.5.1794, † St.Petersburg 6.1.1874 (österr. Gfnstand Schönbrunn 25.9.1849; finnland. Gfnstand Moskau 26.8./7.9.1856, Introduction bei der Gfnklasse der Finnland. Rrschaft 26.9./8.10.1857 unter Nr. 11), auf Sagnitz (1839-1851), Kr. Dorpat, Mithr auf Vauclose (1834-1835), Kr. Walk, Majoratshr auf Ludwinow, Buchta usw., Gouvt Suwalki, Kais. russ. GenFeldmarschall, GenGouv. von Finnland, Statthalter im Kgr. Polen, Mitgl. d. Reichsrats, Rr d. preuß. Schw. AdlerO. m. Brillanten, d. O. pour le mérite m. Kr., d. russ. St. AndreasO. m. Brillanten, d. GroßKr. d. ungar. St. StephansO. m. Brillanten u.d. schwed. SeraphinenO. m. Brillanten; ∞ Triest 29.1.1831 **Donna Leopoldina Cicogna Mozzoni**, * Mailand 11.7.1786, † Warschau 17.2.1874 (kath.), K.K. PD., StkrD., Kais. russ. StD., D. d. russ. St.KatharinenO. 2.Kl. (∞ I. Mailand 7.7.1803 Alessandro Conte Annoni, Conte di Cerro, Patrizier von Mailand, * ... 1767, † Mailand 29.7.1825, K.K. Km., Dir. d. Konservatoriums in Mailand), T.d. K.K. Km. Don Leopoldo C. M., Conte di Terdobbiate, Nob. dei Sign. di Terdobbiate e Tornaco e Peltrengo, Patrizier von Mailand, auf Terdobbiate, Bisuschio, usw., u.d. Nob. Donna Teresa Marliani dei Conti di Busto Arsizio, Erbin von Busto Arsizio.



Friedrich Graf v. Berg (1794-1874)
Kais. russ. Generalfeldmarschall
Józef Simmler, National Board of Antiquities, Helsinki



Leopoldina Gräfin v. Berg (1786-1874)

geb. Donna Leopoldina Cicogna Mozzoni dei Conti Terdobbiato

Neffen u. Adoptiv söhne (finnländ. Gfnstandsübertragung infolge Adoption 6./18.9.1856, Introdution bei der Gfnklasse der Finnländ. Rrschaft 26.9./8.10.1857 unter Nr 11):

Friedrich, * 1845, † 1938; s. u.

Alexander, * 1847, † 1893 ; s. u.

Georg, * 1849, † 1920; s. u.

Adoptivtochter der Leopoldina Gfin v. Berg:

Wilhelmine Marie Leopoldine (Poldie) Elise **Tammann**, * Sagnitz 3.6.1835, † Warschau 11.2.1889 (kath. seit 1838), (führte bis zur Eheschließung den Namen „von Berg“), T.d. Verw. von Sagnitz Johann T. auf Kyyrölä, Finnland, Rr d. russ. St. WladimirO. 4. Kl., u.d. Wilhelmine Meiss;
 ∞ ... 1859 Ignacy **Lachnicki** (W. Lachnicki), * ... 8.8.1826, † Warschau 11.2.1889, auf Lachnow, Gouvts Grodno, Kais. russ. GenLt, GenAdj. S.M. d. Kaisers, Adelsmarschall d. Gouvts Grodno, Großkreuz d. k.k. Franz-JosephO. (1872).



*Astaf v. Berg (1796-1861)
auf Sagnitz*

*Charlotte v. Berg (1824-1899)
geb. Gräfin v. Sievers*

- 2) Gustav (Astaf) Gotthard Karl, * Sagnitz 9.10.1796, † ebd. 1.5.1861, auf Sagnitz (seit 1851), Mithr auf Vaocluse (1834-1835), Kr. Walk, Assessor, Rr d. JohO.;

∞ Georgiewsk, Kr. Jamburg, Gouvt St.Petersburg, 2.6.1843 Charlotte Catharina Elisabeth **Gfn v. Sievers**, * Alt-Ottenhof, Kr. Wolmar, 8.6.1824, † Sagnitz 18.4.1899, T.d. Kais. russ. IngGenLts u. GehRats Georg Gf v. S. auf Alt-Ottenhof u. Georgiewsk u.d. Emilie (Olga) v. Krüdener a.d.H. Pühs, Estland.

Kinder: (Söhne Gfn v. Berg [finnländ. Gfnstandsübertragung infolge Adoption 6./18.9.1856 durch ihren Onkel Friedrich, * 1794, † 1874, s.o.; Introdution bei der Gfnklasse der Finnländ. Rrschaft 26.9./8.10.1857 unter Nr. 11]):

- (1) Friedrich Georg Magnus, * 1845, † 1938; s. 1. Zweig.
- (2) Alexander Rembert Joachim **Graf v.Berg**, * Sagnitz 18.2.1847, † Paris 22.2.1893, Majoratshr auf Kortenhof mit Wassilissa, Kais. russ. Hofrat, Khr u. Hofjägermeister.
- (3) Georg (Gora) Erich Rembert, * 1849, † 1920; s. 2. Zweig.



Alexander Graf v. Berg (1847-1893)

Majoratsherr auf Kortenhof mit Wassilissa, Ksp. Schwaneburg

- (4) Emilie Wilhelmine (Minni) Anna Marie Ulrike Pauline, * Sagnitz 15.3.1852, Mithrin auf Sagnitz (1867-1874), † Kaiserslautern 25.3.1943, od. Sasbachwalden, Ortenau, 25.3.1945, Kais. russ. Hoffrl., Dichterin;
 ∞ Lazienki bei Warschau 15.5.1873 Robert **Frhr v. Ungern-Sternberg**, * Kertel, Kr. Hapsal, 5.5.1845, † London 22.7.1908, auf Hark, Huer u. Jöggis, Kr. Reval, Parmel, Taibel u. Patz, Kr. Hapsal, Erras u. Poll, Kr. Wesenberg, cand.jur., Kais. russ. WStRat u. GenKonsul in London.
- 3) Magnus (Max) Reinhold Christoph, * Kortenhof 24.5.1799, † ... 1879, Mithr auf Sagnitz (1811-1839), auf Mahlenhof (1834-1863), Kais. russ. StabsRittmstr;
 ∞ Teilitz 20.7.1828 Elisabeth (Elise) **v. Gersdorff**, * Berlin 2.11.1797, † Neu-Oberpahlen, Kr. Fellin, 30.11.1887, T.d. Kais. russ. Majors, livländ. GouvtsAdelsmarschalls u. Landrats Moritz v. G auf Korküll u. Assuma, Kr. Fellin, u. Uelzen, Kr. Werro, u.d. Elisabeth Dorothea v. Anrep a.d.H. Lauenhof, auf Teilitz u. Unniküll, Kr. Dorpat.

Töchter:

- (1) Wilhelmine Elise Sophie, * Sagnitz 9.12.1829, † Neu-Oberpahlen 16.1.1917;
 ∞ Walk 24.5.1851 Edward v. **Lilienfeld**, * Neu-Oberpahlen 23.10.1825, † ebd. 18.7.1903, auf Neu-Oberpahlen (seit 1875), Mithr auf Könhof u. Charlottenthal (1859-1861), Kr. Dorpat.
- (2) Maria Leopoldine Constance Pauline, * Sagnitz 13.9.1831, † Riga 24.3.1918, auf Mahlenhof (seit 1863);
 ∞ ... 20.5.1859 Paul **Baron v. Ceumern** a.d.H. Tirsen, * ... 28.8.1819, † Riga 13.12.1892, Kais. russ. GenLt.
- 4) Alexander, * Dorpat 13.1.1803, † London 14.3.1884, auf Kortenhof u. Wassilissa (seit 1834), Kais. russ. Khr, WGehRat u. GenKonsul in Neapel (1857) u. London (1862).

1. Zweig

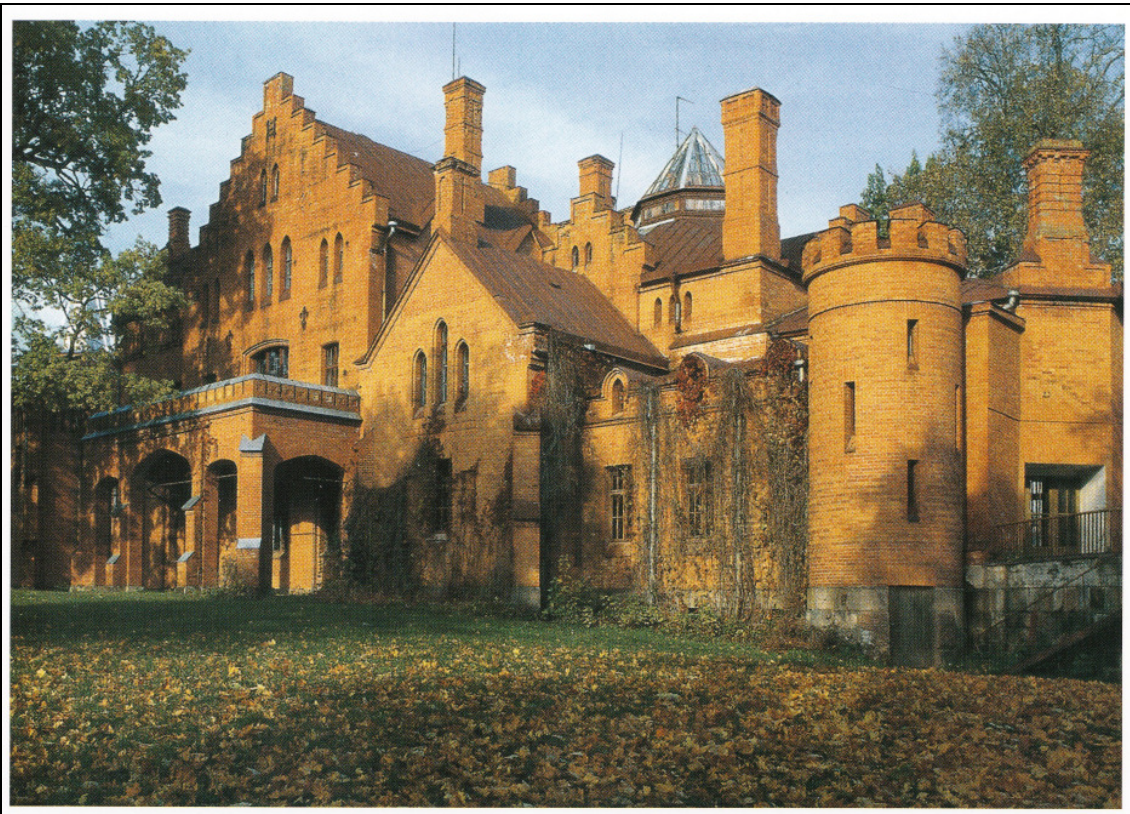

*Schloß Sagnitz, Ksp. Theal-Fölk
 erbaut 1874-1881 von Prof. Otto Pius Hippius*

Friedrich Georg Magnus **Graf v. Berg**, * Dorpat 4.2.1845, † Sagnitz 22.3.1938 (finnländ. Gfnstandsübertragung infolge Adoption 6./18.9.1856 durch seinen Onkel Friedrich, * 1794, † 1874, s.o.; Introduction bei der Gfnklasse der Finnland. Rrschaft 26.9./ 8.10.1857 unter Nr. 11), auf Sagnitz (seit 1873, seit 1875 Fkm., §), Kr. Dorpat, Vaocluse (seit 1873, §), Kortenhof mit Wassilissa (seit 1884, §), Kr. Walk, Majoratshr auf Ludwinow, Buchta usw., Gouvt Suwalki, auf Moisio, Naaranoja u. Peipolande Villikkala (bis 1907), Distr. Elimä, Finnland, Dr. agr. h.c., Land- u. Forstwirt, Saatzüchter, Kais. russ. Khr, Dep. zum finn. Reichstag;

∞ St. Petersburg 4.11.1875 Maria Katharina (Daisy) **Bruun** (aus finnländ. Adel), * St.Petersburg 26.3.1856, † Mäntyharju, Ostfinnland, 3.9.1922 (ob ... 1883), T.d. Kais. russ. WGehRats u. MinStSekt., Präs. d. ev.-luth. GenKon-sistoriums u. Kanzlers d. Univ. Helsingfors Theodor Frhr B. auf Groß-Tawastilla, Ksp. Kymmene, u. Summa-Gård, Ksp. Veckelax, Finnland, u.d. Maria Fock (aus schwed. Adel).



Friedrich Graf v. Berg (1845-1938)
Dr. agr. h.c. Land- u. Forstwirt



Daisy Gräfin v. Berg (1856-1922)
geb. Bruun (aus finnländ. Adel)



Vaucluse, Ksp. Adsel

1. Erik, * Sagnitz 24.9.1876, † Paris 1.1.1945, Kais. russ. WStRat, Hofzeremonienmstr u. Senator, Vize-Gouv. von Finnland, Kaufm. in Paris;
 ∞ Karlsbad 31.5.1906 Elisabeth **Eck** (aus russ. Adel), * St. Petersburg 17.3.1873 oder 26.4.1876, † Brüssel 27.6.1958 (∞ I. ... 2.7.1893 Boris Gf v. der Borch, * ... 5.6.1859, ♂ [von Bolschewisten ermordet] ... (um 1917), Kais. russ. GehRat u. VizeGouv. von Suwalki, ob ...), T.d. Kais. russ. GehRats u. Prof. an der med. Hochschule in St. Petersburg Dr. med. Waldemar (Wladimir Jegorowitsch) E. u.d. Katharina Nikolajewna Fstin Trubetzkoy.



***Erik Graf v. Berg** (1876-1945)
 Kais. russ. Wirklicher Staatsrat und
 Hofzeremonienmeister*

Sohn:

Alexander, * Helsingfors 17.8.1907, † Brüssel 10.5.1969, lic.ès.sc.,
Chemiker, Ing.;

∞ Huy, Prov. Lüttich, (standesamtl.) 20.4., (kirchl.) 28.4.1938 Renée
Petit-Dufrénoy, * Huy 26.1.1910, † ebd. 6.12.1990, T.d. Industriellen
Gustave P.-D. u.d. Héléne Vierset.



Alexander Graf v. Berg (1906 – 1969)
Renée Gräfin v. Berg (1910-1990)
geb. Petit-Dufrénoy

Sohn:

Eric-Gustave Charles Alexandre, * Ampsin, Prov. Lüttich,
1.9.1947, Ltd. Dir. einer Bildverarbeitungsfirma;

∞ I. Schaerbeek bei Brüssel 12.9.1970 Micheline **Levie**, * Schaerbeek
5.10.1948 (ob Brüssel 31.12.1982), Korrespondentin, T.d. Notars
Freddie L. u.d. Simone Polain;

∞ II. Flémalle, Prov. Lüttich, 12.1.1991 Claudine **Gilbert**,

* Charleroi, Prov. Hennegau, 8.12.1949 (∞ I. Flémalle 2.4.1977

Gabriele Buttignol, * Orsago, Prov. Treviso, 25.3.1951, Kaufm.,
ob Lüttich 31.12.1989), T.d. Historikers u. Geschäftsführers Roger G.
u.d. Marthe Milis.

Kinder erster Ehe:

- a. **Nathalie Michèle Martine**, * Etterbeek bei Brüssel 22.9.1971, DirSkr.;
 ∞ I. Kampenhout, Prov. Flämisch Brabant, 2.7.1995 **Patrice Philippart**, * Kortrijk (Courtrai), Prov. Westflandern, 18.9.1964, † ebd. 31.3.1996, Ing.comm., Kaufm.;
 ∞ II. Woluwé-Saint-Lambert bei Brüssel 11.10.2003 **Alexis Gabrielle Robert Delogne**, * Wilrijk bei Antwerpen 17.10.1970, ZivilIng.
- b. **Alexandre Marie Gérard**, * Etterbek 9.12.1972, Gartenarchitekt;
 ∞ Orp-Jauche, Prov.Wallonisch Brabant, 4.12.2004 **Sandrine Françoise Emilie Valérie Bette**, * Ixelles bei Brüssel 6.9.1976, M.A., Beraterin, T.d. Bankdir. François B. u.d. Nadine Smets.

Kinder:

- a) **Guillaume Frédéric Maureen**, * Ottignies-Louvain-la-Neuve, Prov. Wallonisch Brabant, 16.11.2005.
- b) **Alice Antoine Valentine**, * Ottignies-Louvain-la-Neuve 26.10.2007.
- c. **Frédéric Stéphane Eric Chantal**, * Huy 10.1.1975, Lic.jur., MBA;
 ∞ Chaumont-Gistoux, Prov. Wallonisch Brabant, 19.6.2003 **Geneviève Fautré**, * Ixelles 4.4.1974, Lic.sc.pol., Beraterin, T.d. Kgl. belg. Beamten Luc F. u.d. Claire Stormacq.

Kinder:

- a) **Louise Claire Nathalie Françoise**, * Uccle bei Brüssel 11.5.2005.
 - b) **Juliette Claire Amélie Alexandra**, * Uccle 10.4.2008.
 - c) **Antoine Thomas Stéphane**, * Uccle 12.11.2009.
2. **Ermes Friedrich**, * Sagnitz 28.6.1880, † Helsinki (Helsingfors) 2.2.1949, auf Hummelshof (§), Kr. Fellin, Kais. russ. Kollegienassessor u. Kjkr, Angest;
 ∞ I. Odessa 15.2.1903 **Adele Ernestine (Erna) v. Ettliger**, * Romanowka 6.9.1882, † Schwerin, Meckl., 15.9.1945 (ob Fråmskilda 7.9.1917), T.d. Adelsmarschalls d. Gouvt Odessa Ernst v. E. auf Korzevoj, Gouvt Kiew, u. Romanowka, Gouvt Cherson, u.d. Eugenie v. Ettliger;

∞ II. Helsinki 7.1.1919 Tyne **Parkkonen**, * Helsingfors 30.9.1880, † ebd. 1.2.1957, Zeichenlehrerin, T.d. Leiters d. Modellabteilung d. finn. Staatsbahnen Ananias P. u.d. Wilhelmina Andersdotter.



Erna Gräfin v. Berg (1882-1945)
geb. v. Ettlinger



Ermes Graf v. Berg (1880-1949)
Kais. russ. Kammerjunker u. Kollegienassessor

Kinder: a) erster Ehe:

- 1) Alexis Friedrich, * Sagnitz 31.5.1904, † (ermordet) Siangyang, Prov. Hupeh, China, 7.1.1948, Lic. med., prakt. Arzt u. Missionsarzt in China, finn. SanOffz. d. Res.;
∞ Tammerfors 22.12.1934 Signe **Taubert**, * Tammerfors 15.10.1909, † Helsinki 9.11.1979, Lic.med., Missionsärztin, T.d. Ing. Wilhelm T. u.d. Lilly Juon.
- 2) Roman René Alexander, * Sagnitz 13.5.1906, † Surrey, B.C., Kanada 10.1.1987, Agronom u. Genetiker, wiss. Mitarbeiter a.d. Univ. Edmonton, Alberta;
∞ Bad Doberan, Meckl., 31.8.1935 Ellinor **Stockhausen**, * Burgdorf, Hann., 24.7.1910, Lic. chem., med. Stenographin, Genealogin, T.d. Zuckerfabrikdir. Fritz St. u.d. Elisabeth Rohs-von der Becke.

Kinder:

- (1) Berndt-Rembert Friedrich, * Berlin 10.7.1937, † Edmonton, Alta., Kanada, 13.7.2003, Kaufm.
- (2) Hubertus (Tussy) Joachim Alexander, * Wölfterode, Kr. Eschwege, 3.6.1946, Immobilienhändler;
 ∞ Dawson Creek, B.C., 19.12. 1970 Anne Carine (Anke) v. **Harpe**, * Depenau, Holst., 22.12.1948, B.Ed., Lehrerin, T.d. Dipl.-Landwirts Wolfgang (Wolf) v. H. a.d.H. Wieso, auf Farm Demmitt, Alta., u.d. Anne-Marie (Manni) v. Arronet a.d.H. Jeddefer



*Hubertus Graf v. Berg, * 1946
 Immobilienhändler*

Söhne:

- a. Markus Alexander, * Fort Saskatchewan, Alta., 10.11.1974, Computer-Fachmann;
 ∞ Playa del Carmen, Quintana Roo, Mexiko, 11.3.2004 Cecilia **Ramirez**, * Caracas, Venezuela, 11.12.1977, B.C., Buchhalterin, T.d. Qualitätskontroll-Managers Alejandro R. u.d. Jeanette Breeuwer.

Kinder:

- a) Nikolai Dirk Alexander, * Vancouver 28.4.2009.
- b) Katerina Elena Sofia, * Vancouver 9.3.2011.
- b. Viktor René, * Fort Saskatchewan 8.10.1977, professioneller Squashspieler.
- (3) Sylvia-Alexa, * Edmonton 11.1.1952, Dr.phil., Literaturwissenschaftlerin, UnivProf. f. Literatur (führt den Namen „von Berg“);
 ∞ Lake Louise, Alta., 20.9.1989 Dieter **Ehlert**, * Bonmland bei Hammelburg, Unterfranken, 10.1.1952, B.sc.Pharm.hon., M.B.A., Geschäftsm.



Aufnahme um 1980

René Graf Berg (1906 – 1987) und Ellinor Gräfin v. Berg, geb. Stockhausen (1910)
mit Tochter Sylvia Gräfin v. Berg (* 1952)*

- 3) Victor Georg, * Sagnitz 30.7.1912, † Comox, B.C., 3.5.1996,
VersFachm.;
∞ I. Łódź, Polen, 11.3.1941 Erika **Gehlert**, * Köln 23.9.1916,
† Edmonton 2.12.1974, Sekr., T.d. Kaufm. Julius G. u.d. Leokadia
(Charlotte) Stender;
∞ II. Vancouver 25.8.1977 Hildegard **Baronesse v. der Ropp**, * Ober-
schöneweide bei Berlin 22.3.1917, B.Ed. (∞ I. Bensheim a.d. Bergstraße
30.7.1942 Armin Abermeth, * Moskau 19.6.1914, † Vancouver 30.8.1970,
Metallurge), T.d. BergIng. u. Hüttendir. a.D. Edmund Baron v. der R.
a.d.H. Fischröden u.d. Sofia Donner.

Söhne erster Ehe:

- (1) Reinhard Alexander, * Weißenfels a.d. Saale 7.7.1945, M.A.,
Musikwissenschaftler, Organist, Komponist, Dozent;
∞ Edmonton 15.9.1981 Evelyn **Trube**, * Kassel 20.12.1949, Dipl.-
Sozialarbeiterin, T.d. Kaufm. Manfred T. u.d. Anneliese Ries.

Stief- u. Adoptivtochter (Vertrag Edmonton 31.10.1986) d. Reinhard
Gf v. B.:

Miriam, * Kassel 23.2.1975, führt den Namen „von Berg“,
Lehrerin.

Kinder:

a. Nadia Johanna * Edmonton 20.1.1986.

b. Alexis (Alik) Manfred, * Edmonton 11.5.1988.

(2) Wolfgang, * Weiffenfels 3.8.1947, techn. Angest.;
∞ Edmonton 4.8.1973 Janet Valerie **Cumming**, * Edmonton 2.1.1948,
Skr., T.d. Kaufm. Robert C. u.d. Mary Farrell.



Aufnahme um 1985

Fünf kanadische Grafen v. Berg

*Fred, * 1954; Wolfgang, * 1947; Reinhard, * 1945;
Viktor (1912-1996); Hubertus * 1946.*

Kinder:

a. Derek Ryan, * Campbell River, Vancouver Island, B.C.,
20.4.1975, B.Phys.Ed., Lehrer;
∞ Grande Prairie, Alta., 28.6.2003 Suzanne **Lojczyk**,
* Beaverlodge, Alta., 6.5.1978, Lehrerin, T.d. Geschäftsm. Alex L.
u.d. Violette Kotik.

b. Theresa Ann, * Campbell River 24.1.1977, Auditorin.

(3) Fred Ernest, * Edmonton 3.11.1954, Dozent f. Schweißtechnik;

∞ Courtenay, B.C., 8.8.1981 Charlène **Gagne**, * Port Alberni, Vancouver Island, 23.8.1952, M.Ed., Lehrerin, T.d. Farmers u. Mechanikers Germain G. u.d. Lucie Laboucane.
Töchter:

- a. A m a n d a Erica, * Comox, Vancouver Island, 1.4.1983, B.Sc.hon., Biochemikerin, M.D., Fachärztin für Psychiatrie (führt den Namen „Berg“);
∞ Comox 27.6.2009 Michael **Staffanson**, * Nanaimo, B.C., 11.12.1983, Ing. für Ölsandexploration.
- b. Jessica Lucienne, * Comox 18.2.1985, B.Comm., Angest. einer Fluggesellschaft;
∞ Calgary, Alta., 19.6.2010 Richard Denis **Gagne**, * St. Albert, Alta., 16.6.1983, Ing. für Ölsandexploration.

b) zweiter Ehe:

- 4) A i n o Maria Wilhelmina, * Helsinki 1.6.1920, † Galway, New York, USA, 2.6.1979, Landwirtin;
∞ Chicago 4.10.1952 Robert **White**, * Ghent, New York, 1.5.1927, B.A., Farmsbes., Elektrotechnik-Ausbilder a.D. bei der US-Navy.

- 5) Markus Friedrich Ermes,
* Helsinki 29.1.1922, † Espoo, Finn-land, 23.11.1998, Kaufm. u. geschäftsf. Dir., finn. PLt a.D., RRr d. JohO.;
∞ Helsinki 5.5.1946 Maria **Juuranto**, * Helsinki 9.4.1923, † ebd. 22.11.2008, Mag. phil., Schriftstellerin, T.d. Importkaufm. u. GenKonsuls Erik Waldemar J. u.d. Edla Adlina Bark.

Kinder:

- (1) Maria (M a a r i k a) Violetta,
* Helsinki 11.3.1947, Mag. phil., Psychologin u. Psychotherapeutin;
∞ Helsinki 29.8.1969 Pentti Tapio **Markkanen**, * Helsinki 14.5.1947, Lic.med.vet., Stadtveterinär von Helsinki.



Markus Graf v. Berg
(1922 – 1998)

*finn. Premierleutnant a.D.
Rechtsritter des Johanniter-Ordens*

- (2) Markku Ermes Erik, * Helsinki 28.1.1949, Mag.sc.econ., Kaufm. u. Firmeninh., Lt d. Res., ERr d. JohO.;
 ∞ Helsinki 12.5.1978 Kariitta Hannele **Kavén**, * Mänstälä, Südfinnland, 26.8.1945, (∞ I. Helsinki 5.5.1968 Jarkko Tapola, * Helsinki 5.5.1944, Geschäftsm., ob Helsinki ... 1977), Forschungsassistentin, T.d. Försters Veikko K. u.d. Margit Lindholm.

Söhne:

- a. Timo Markus, * Helsinki 8.4.1979, Managing-Dir.;
- b. Tapio Ermes, * Helsinki 14.4.1981, Verkaufsmanager.
- (3) Meri Margarita, * Helsinki 26.12.1952, AbtLeiterin in einer Im- u. Export-Firma;
 ∞ I. Helsinki 9.6.1979 Kalevi Martti **Kumpulainen**, * Helsinki 2.5.1947, cand.pol., Fabrikdir. (ob ... 1985);
 ∞ II. Helsinki 22.5.1988 Jaroslaw **Skwarek**, * Słupia, Polen, 31.5.1968 Computerfachm. (ob ... 1993);
 ∞ III. Sagnitz (Sangaste), Estland, 10.5.2002 Pertti Tapani **Helminen**, * Helsinki 19.1.1956, Verwalter.

2. Zweig Erloschen

Georg (Gora) Erich Rembert **Graf v. Berg**, * Sagnitz, Kr. Dorpat, 8.10.1849, † La Tour-de-Peilz, Ktn Waadt, Schweiz, 6.1.1920 (finnländ. Gfnstandsübertragung infolge Adoption 6./18.9.1856 durch seinen Onkel Friedrich, * 1794, † 1874, s.o., Introduction bei der Gfnklasse der Finnländ. Rrschaft 26.9./8.10.1857 unter Nr. 11), auf Studsjanez-Marje (verk.), Gouvt Wolhynien, Kais. russ. GenMajor a.D.;

∞ Wiborg, Großfstt. Finnland, 16.4.1882 Maria **Fstin Dolgorukow**, * Moskau 23.4.1850, † Paris 12.2.1907 (∞ I. ... 1869 Emmanuel Nikolajewitsch Fst Mestschersky, * ... 4.2.1832 [od. 1841], ♂ am Schipkapaß zw. Dabrowo u. Kasanlak, Bulgarien, 5.9.1877 [kath.], Kais. russ. GenMajor u. FlügelAdj.), T.d. Kais. russ. GardeKpt. Michael Michailowitsch Fst D. u.d. Vera Gawrilowna Wischnewsky.

1. Georg, * ... 18.5.1883, † St. Petersburg 6.2.1884.

BERG



Georg (Gora) Graf v. Berg (1849-1920)
Kais. russ. Generalmajor



Maria Gräfin v. Berg (1850-1907)
geb. Fürstin Dolgorukow

2. Boris, * St. Petersburg 24.11.1884, † New York 1.12.1953, Kais. russ. Hofrat u. Kjr, kaufm. Angest.;
- ∞ Montreal 3.12.1936 Sofia (Sonja) **Sannikow** (aus russ. Adel), * Charkow 17.8.1897, † Clarkstown, New York, 19.9.2001, Modedesignerin bei Chanel in Paris (∞ I. ... Gleb Jakowlewitsch Erdély [aus russ. Adel], * Erdeliewka, Gouvt Elisabethgrad, Ukraine, 4.4.1884, † ..., Dr. ..., StAgronom), T.d. Kais. russ. GenLts Alexander Sergejewitsch S. u.d. Alexandra Josefowna Kwitka (aus russ. Adel).



Boris Graf v. Berg
(1884-1953)
Kais. russ. Hofrat und Kammerjunker



Sofia Gräfin v. Berg
geb. Sannikow (aus russ. Adel)
(1897-2001)

2. Ast (Holstfershof)
Erlaschen



Holstfershof, Ksp. Paistel

Magnus (Maxim) Johann v. **Berg**, * Erlaa, Kr. Wenden, 28.3.1719,
† Holstfershof 9.8.1784, auf Holstfershof, Kr. Fellin, Kais. russ. Gen. en chef, Rr
der russ. St.-Annen- u. St.-Alexander-NewskyO. mit Brillanten (1772);
∞ Lunia, Kr. Dorpat, 16.9.1754 Eleonora Dorothea Elisabeth (Elise) **Freiin v.**
Münnich, * Esens 5.5.1729, † Holstfershof 6.4.1775, Erbin von Alt-Drosten-



Maxim v. Berg
(1719 – 1784)
(Miniatur 9,5 x 6,5 cm, Privatbesitz)



Elise v. Berg
geb. **Freiin v. Münnich**
(1729 – 1770)

hof, Kr. Wenden, T.d. Fstl. ostfries. WGehRats, Drost zu Esens u. Kais russ. OHofmeisters Christian Wilhelm Frhr v. M. auf Lunia, Kr. Dorpat, Moisekatz, Kr. Werro, u. Alt-Drostenhof u.d Anna Elisabeth v. Witzendorff.

1. Anna Helena Wilhelmine, * ... 22.9.1757, † in Russland ...;
∞ v. **Grubert**, ... Kais. russ. Lt.
2. Friederika Juliana, * ... 13.12.1759, † Dorpat ...1808 (od. 1809).
3. Christian Wilhelm, * Dorpat 27.11.1760 (od. 1763), † Cherson 29.12.1789, auf Alt-Drostenhof (verk. 1777) Kais. russ. Oberstlt;
∞ Euseküll 26.8.1785 Hedwig Dorothea (Dorchen) Helene v. **Sivers**, * Heimthal 12.12.1764, † ebd. 28.9.1830 (∞ II. Euseküll 16.7.1792 Gregor v. Berg, * Lunia 16.8.1765, † Reval 26.3.1838, s.u.), T.d. Kais. russ. Majors a.D. u. livländ. Landrats Friedrich Wilhelm v. S. auf Pukiniemihof, Euseküll, Heimthal, Kr. Fellin, u. Ranzen, Kr. Wolmar, u.d. Anna v. Schulz, Erbin von Soosaar, Kr. Fellin.



Alt-Drostenhof, Ksp. Serben

Tochter:

Marie Anna Eleonore, * Euseküll 30.8.1786, † Reval 3.9.1821, Kais. russ. Hoffrl., dann Ghzgl. sächs.-weimar. HofD.;
∞ Schl. Drackendorf 8.9.1806 Friedrich **Frhr v. Ziegesar**, * Gotha 15.11.1779, † ... 30.10.1832, auf Hummelshain u. Drackendorf bei Jena, Ghzgl. sächs.-gotha. Khr, Hzgl. sächs.-altenburg. OForstmeister.

4. Burchard Magnus, * ... 8.5.1764, † Wiborg 19.7.1838, Kais. russ. GenLt u. Kmdt von Wiborg, Rr der russ. St. Wladimir- u. St. GeorgsO. u. d. preuß. O. pour le mérite (1807);
 ∞ St. Petersburg 2.3.1791 Anna Helene (v.) **Duncker**, * ... 11.1772, † Wiborg 10.4.1850, T.d. Kais. russ. Hofrats u. Hofarchitekten Christian (v.) D. u.d. Christina Velten.



Burchard Magnus v. Berg (1764-1838)

Kais. russ. Generalleutnant

George Dawe, Galerie d. Krieges 1812 in der Eremitage in St. Petersburg

Kinder:

- 1) Anna Catharina Eleonore, * ...6.4.1792, † ... (nach 1835).
- 2) Carl, * ... 7.9.1793, † ... 7.12.1864, Kais. russ. Oberstlt, Rr d. russ. St. GeorgsO. IV. Kl. u. der preuß. O. pour le mérite (1814) u. pour le mérite mit Krone (1864);
 ∞ **Polowzew**, ..., T.d. ...
- 3) Christina Dorothea Marie, * ... 1794, † ...;
 ∞ **de Bois** (v. Debois), ..., Kais. russ. Oberstlt. d. Art.
- 4) Eleonora Dorothea Friederika, * ... 11.3.1798, † ... (nach 1835).

- 5) Alexander, * ... 22.3.1802, □ St. Petersburg 13.11.1882, Kais. russ. Kpt. in St. Petersburg, Oberst der Gendarmerie in Finnland;
 ∞ ... 2.7.1852 Julie Antonie **Freiin v. Rosen**, * Fehtenhof 6.4.1832 † ..., T.d. Woldemar v. R., auf Fehtenhof, Kr. Dorpat, Kais. russ. Oberstlt u.d. Euphrosine Wilhelmine v. Brandt, Erbin von Fehtenhof.

Tochter:

Sophie, * Wiborg 4.4.1865 † ...
 ∞ Wiborg 20.11.1891 Hermann **Fromhold-Treu**, * Mitau 30.11.1860, † ..., Landwirt in Lunia, Kr. Dorpat, (ab ca. 1895) Hofzumberge, Kr. Doblen, u. Kalitzen, Kr. Talsen, Kurland.

- 6) Catharina Wilhelmine, * St. Petersburg 31.12.1805, † Wiborg 10.4.1840;
 ∞ Wiborg 26.5.1830 Eduard Moritz **v. Adlerberg**, * Reval 19.11.1805, † Wiborg 11.6.1884, Kais. russ. GenMajor u. Kmdt von Riga.



Gregor v. Berg
 (1765 – 1838)
 Kais. russ. General der Infanterie

5. Gregor, * Lunia 16.8.1765, † Reval 26.3.1838, Kais. russ. Gen. d. Inf., Kmdt (1806-1828) u. Kriegsgouv. (1828-1832) von Reval, Verfasser einer Autobiographie, Rr d. russ. St.-Alexander-Newsky-O.;

∞ Euseküll 16.7.1792 Hedwig Dorothea (Dorchen) Helene v. **Sivers**, * Heimthal 12.12.1764, † ebd. 28.9. 1830 (∞ I. Euseküll 26.8.1785 Christian Wilhelm v. Berg, † Cherson 29.12.1789, Kais. russ. Oberstlt s.o.), T.d. Kais. russ. Majors a.D. u. livländ. Landrats Friedrich Wilhelm v. S. auf Pukiniemihof, Euseküll, Heimthal u. Ranzen u.d. Anna v. Schultz, Erbin von Soosaar.



Dorchen v. Berg
geb. v. Sivers
(1764 – 1830)

Kinder: (2 Söhne u. 1 Tochter jung †):

- 1) Gotthard, * Holstfershof 6.7. 1793, † ... 21.6.1806.
- 2) Eleonora, * Euseküll 10.10.1794, † Erfurt ... 1862;
∞ Reval 16.8.1824 Friedrich **Frhr v. Ziegesar**, * Gotha 15.11.1779, † ... 30.10.1832, auf Hummelshain u. Drackendof bei Jena, Ghzgl. sächs.-gotha. Khr, Hzgl. sächs.-altenburg. OForstmeister.
- 3) Dorothea (Dascha), * Kloster Vorwerk bei Wilna 19.1.1797, † Löra 21.9.1865;
∞ Reval 12.3.1818 Carl Magnus **Zoege v. Manteuffel**, * Alt-Harm 27.7.1789, † Neu-Harm 30.12.1844, auf Alt- u. Neu-Harm, Kr. Reval, Löra (auch Meyris gen.), Kr. Wesenberg, Mannrichter.
- 4) Natalie Helene, * Kostroma, Rußland, 1.5.1799, † Reval 11.3. 1880.
- 5) Magnus (Max), * Zaslavl, Gouvt Minsk, 28.2.1802, † Reval 11.1.1832, Kais. russ. Kpt. der Garde, Rr d. russ. St. Annen- u. St. WladimirO.
- 6) Eleonora Helena, * ... 5.3.1768, † Dorpat 10.3.1824;
∞ Holstfershof 23.5.1785 Gustav Wilhelm v. **Berg**, * Lösern, Kr. Wenden, 29.3.1758, † ... 17.9.1800, Kais. russ. Kollegienrat (s.o. 1. Ast).
- 7) Charlotte Catharine, * Holstfershof 9.12.1771, † St. Petersburg ... 1803;
∞ Holstfershof 28.4.1793 ... **Kamensky** (aus russ. Adel), ..., Kais. russ. Lt, später Stadthptm. (Gorodnitsch) in Petrosawodsk, Karelien.

3. Ast (Stolben) Erloschen



Stolben, Ksp. Roop

Carl Gustav v. **Berg**, * ... 26.3.1724, † ... 10.2.1808, auf Stolben (seit 1761), Kastran mit Smerle (1761-1762), Allasch u. Judasch (1767-1780), Kr. Riga, u. Pfandhr auf Welkenhof (seit 1795), Kr. Wolmar, livländ. HofgerAssessor u. stellv. Vizepräs., Kais. russ. WStRat;

∞ I. Riga 21.3.1756 Dorothea Justina v. **Meck**, * ... 4.7.1739, † Riga 11.4.1762, T.d. Kgl. franz. Lts Jacob Ludwig v. M. auf Kastran mit Smerle u.d. Regina Charlotte v. Mengden, Freiin v. Altenwoga a.d.H. Zarnikau, Livland;

∞ II. Riga 2.3.1766 Dorothea Christina **Gfin v. Münnich**, * Wologda, Sibirien, 9.1.1746, † Riga 4.4.1803, T.d. Präs. d. Commerzkollegiums u. Kais. russ. WGerats Ernst Johann Gf v. M. auf Lunia, Ludenhof u. Randen, Kr. Dorpat, Moisekatz u. Pölks, Werro, später Alt-Schwaneburg, Kr. Walk, u.d. Anna Dorothea v. Mengden, Freiin v. Altenwoga, a.d.H. Zarnikau.

a) erster Ehe (1 Sohn jung †):

1. Sophie Dorothea, * Riga 4.3.1759, □ ebd. 7.4.1800.

b) zweiter Ehe:

2. Burchard Ernst, * Riga 31.12.1766, † Lemsal, Kr. Wolmar, 30.3.1846, Pfandhr auf Welkenhof (bis 1809), Kr. Wenden, u. Palzmar mit Friedrichshof (1795-1802), auf Sunzel, Kr. Riga, Zehrten mit Uexküllshof u. Selting (1802-1805), Kr. Walk, Horstenhof (bis 1805), Kr. Wenden, u. Moritzberg (seit 1809, verpf. 1817), Kr. Riga, Kais. russ. Major, KrGerAssessor zu Lemsal, KspRichter;



Palzmar, Ksp. Palzmar

∞ Sunzel 25.12.1797 Helena Gerdruta Elisabeth v. **Wartmann**, * Reval 1.3.1773, † Sunzel 4.5.1847 (∞ I. Pöllküll 18.7.1787 Ernst Reinhold Gf v. Mengden, * ... 20.9.1726, † Zarnikau 22.6.1798 [ob ... nach 23.7.1797], auf Zarnikau u. Sunzel, Kr. Riga, u. Odsen, Kr. Wenden, usw., Kais. russ. OKhr u. WStRat, livländ. Landrat), auf Sunzel mit Baldwinshof, Käwel u. Bresenhof (seit 1797, verpf. 1847), Kr. Riga, T.d. OLandgerAssessors u. estländ. Landrats Bernhard Johann v. W. auf Pöllküll, Kirna u. Kohhat, Kr. Reval, Echmes u. Hasik, Kr. Hapsal, u.d. Juliane v. Kursell a.d.H. Koil, Estland.

Kinder:

- 1) Carl Bernhard Conrad, * Sunzel 25.7.1798, † Riga 10.7.1876, auf Rüssel u. Pfandhr auf Selgowsky (1860-1870), Kr. Wenden, Kais. russ. Rittmstr der Garde a.D., Ordnungsrichter im Kr. Wolmar;
 ∞ Haggud, Kr. Reval, 6.2.1834 Katharina v. **Krusenstiern**, * Koil 19.7.1802, † Riga 5.7.1876 (∞ I. Haggud 25.12.1825 Adam Otto v. Ruckteschell, * ... 25.12.1794, † Reval 8.11.1827, auf Keskfer, Kr. Hapsal, Kais. russ. Stabskpt.), Pfandhrin auf Rüssel (1838-1855), Kr. Wolmar, T.d. Kais.russ. Kpt. Karl v. K. auf Haggud u. Arrendator von Kai, Kr. Reval, u.d. Katharina v. Brevern a.d.H. Koil, Estland.



Sunzel, Ksp. Sunzel

Kinder (2 Töchter jung †):

(1) Helena Julie Magdalene Auguste, * ... 25.12.1834, † Riga 17.12.1878.

(2) Burchard Carl Reinhold, * ... 19.11.1839, † ..., Pfandhr auf Selgowsky (seit 1870), Akzise-Distriktsinsp., Kais. russ. Hofrat;
 ∞ Wolmar 16.8.1866 Constance Catharina Helena Anna Amalie **v. Berg**, *... 28.9.1845, † ..., T.d. Balthasar v. B. auf Keyesen, Kr. Walk, u.d. Helene Constanze Amalie Henriette Caroline Anna v. Broemsen a.d.H. Kaipen, Riga, (s.u. 4. Ast).

2) Christoph Reinhold Gott-hard, * Riga 18.6.1799, † Zars-koje Selo 16.6.1879, auf Korkameggi, Gouvt St. Petersburg, Kais. russ. GenMajor, Rr der russ. St. AnnenO. II. Kl. m. Krone, St. StanislausO. I. Kl., St. GeorgsO. u. St. WladimirO.;
 ∞ Zarskoje Selo 10.10.1843 Hermine **Stenger** (aus russ. Adel), * ... 28.8.1819, † ... 29.8. 1905, T.d. ... Fedor St. u.d. ...



Reinhold v. Berg
 (1799 – 1879)

- 3) Alexander Johann Ludwig,
 * Riga 16.8.1800, † ... 29.10.
 1866, Pfandhr auf Würzenberg
 (um 1835 bis 1851), Kr. Wolmar,
 Kais. russ. GenMajor a.D.;
 ∞ I. **Pjatin**, ...;
 ∞ II. Wolmar 5.10.1848 Anna
 Caroline Alexandra **v. Ruck-**
teschell, * Keskfer 1.7.1828,
 † Reval 28.9.1882, T.d. Kais.
 russ. Stabskpt. Adam v. R. auf
 Keskfer, Kr. Hapsal, u.d.
 Katharina v. Krusenstiern a.d.H.
 Haggud, Estland.



Alexander v. Berg
 (1800-1866)

Kinder: zweiter Ehe:

- (1) Anna Juliana Catharina, * ...
 23.11.1850, † ..., Schweden,
 ...
- (2) Anna Helene, * Wolmar 20.10.1854, † ... Schweden, ...;
 ∞ Riga 24.10.1889 Adolf Fredrik **Berglund**, * Tysslinge, Län Örebro,
 Schweden, 17.7.1845, † ... 2.4.1891, Dozent der Theologie in
 Stockholm.
- (3) Helene, * Wolmar 17.10.1857, † ...
- 4) Peter Alexis, * Riga 6.9.1801, † Reval 2.10.1854, Kais. russ. GenMajor u.
 Chef d. Stabes d. Orenburgschen Kosakenheeres, Rr der russ. St.
 WladimirO. m. Schleife, St. StanislausO., St. AnnenO. m. Krone u. d. St.
 GeorgsO.;
 ∞ Strandhof, Kr. Reval 27.10.1839 Henriette Friederica **Freiin v. Bud-**
berg, * Strandhof 7.3.1817, † Reval 30.9.1885, T.d. Kais. russ. Lts d. Art.
 u. Hakenrichters Karl Leonhard Frhr v. B. auf Strandhof u.d. Henriette
 v. Nasackin a.d.H. Waddemois, Estland.
- 5) Anna Juliana Dorothea, * Riga 18.11.1804, † Wolmar 4.8.1876;
 ∞ ... 18.9.1826 Gotthard Friedrich **v. Berg**, * ... 9.11.1798, † Wolmar
 1.4.1864, auf Schujenpahlen (seit 1813), Kr. Wolmar, u. Pfandhr auf
 Wohlfahrtslinde (1835-1852), Kr. Walk, Dr.med. (s.u. 4. Ast).
- 6) Burchard Georg, * Riga 24.9.1807, † ... 8.5.1821.
3. Charlotta Sophie Barbara, * ... 20.5.1768, † ... 15.3.1835.

4. Georg Wilhelm, * ... 20.6.1770, † ... (nach 1821), Kais. russ. GenLt, Kmdt von Bobruisk, Gouvt. Mogilew.
5. Anna Juliana, * ... 27.11.1774, † St. Petersburg (nach 5.9.1835);
 ∞ I. Riga 19.9.1790 Wilhelm v. **Landsberg**, * ... 7.4.1768, † 5.9.1835 (ob ...), Kais. russ. Oberstlt der Kav., Friedensrichter d. KrGer. in Windau;
 ∞ II. ... Modest Matwejewitsch **Okulow** (aus russ. Adel), * ..., ✕ bei Borodino, Gouvt Smolensk, 26.8.1812, Kais. russ. GenMajor u. Chef d. Rylsk InfRgts.

4. Ast (Posendorf) Erloschen

Friedrich Reinhold v. **Berg**, * Erlaa 26.12.1736, † Rodenpois 11.1.1809, auf Erlaa (verk. 1782), Kr. Wenden, Posendorf (seit 1775), Kadfer mit Lindenhof u. Ahlenhof (1775-1806), Roperbeck u. Maikenhof (1775-1776), Pfandhr auf Eck (1775-1789), Kr. Wolmar, Kais. russ. WStRat, livländ. Landrat (1772-1786 u. 1797-1798) u. HofgerPräs., Rr d. russ. St. AnnenO.;
 ∞ Riga 25.11.1764 Catharina Dorothea **Freiin v. Campenhausen**, * Riga 10.2.1747, † ... 5.1.1807, Mithrin auf Rodenpois (bis 1816), T.d. Kais.russ. Obersten u. WGehRats Johann Christoph Frhr v. C. auf Randen u. Walguta, Kr. Dorpat, Neu-Tennasilm, Kreis Fellin, Rodenpois, Allasch u. Judasch, Kr. Riga, Posendorf, Kadfer mit Lindenhof u. Ahlenhof, Roperbeck u. Maikenhof, Pfandhr auf Eck, Kr. Wolmar, u.d. Catharina Elisabeth v. Zimmermann, Erbin von Kegeln, Kr. Wolmar.



Kadfer, Ksp. Ubbenorm

(2 Töchter jung †)

1. Christoph Wilhelm, * Riga 17.10.1765, † Wenden 10.4.1841, auf Meyershof, Kr. Wenden, u. Rüssel (1825-1835), Kr. Wolmar, Kais. russ. Major d. Art. a.D.;
 ∞ Riga 10.2.1794 Amalia Margaretha **Baronesse Weißmann v. Weißenstein**, * ... 20.4.1776, † ... 1.1.1837, Erbin von Fistehlen (verk. 1837), Kr. Riga, T.d. Kais. russ. Obersten Gustav Emanuel Baron W. v. W. (russ. Baronat 26.1.1772; Immatrikulation bei der Livländ. Rrschaft 24.2.1772) auf Fistehlen u.d. Hedwig Catharina v. Anrep a.d.H. Assikas, Livland.



Meyershof, Ksp. Wenden

2. Balthasar Dietrich, * Erlaa 22.11.1766, † Walk 10.12.1839, auf Posendorf (seit 1816), auf Könhof (seit 1820) u. Charlottenthal (seit 1820, Pfandhr seit 1818), Kr. Dorpat, u. Kais. russ. Oberstlt, livländ. Landrat (1812-1839), Rr d. russ. St. WladimirO.;
 ∞ ... 5.8.1797 Charlotte Margarethe **Bayer v. Weißfeldt**, * ... 14.7.1772, † Walk 9.5.1852, Erbin von Könhof, T.d. Kais. russ. Oberstlts Christoph Gustav B. v. W. auf Könhof u.d. Anna Charlotta Edle v. Rennenkampff a.d.H. Kalzenau, Livland.

Töchter:

- 1) Catharina Charlotte Sophie, * ... 14.10.1798, † Könhof 14.2.1829.
- 2) Anna, * ... 17.12.1799, † Könhof 12.4.1825.

- 3) Wilhelmina Elisabeth, * Könhof 4.3.1803, † Dorpat 30.6.1832;
 ∞ Könhof 21.12.1824 Karl v. **Lilienfeld**, * Neu-Oberpahlen, Kr. Fellin,
 4.12.1790, † ...24.12.1875, Mithr auf Neu-Oberpahlen (1863-1875), Kais.
 russ. Lt d. Garde, KrDep., livländ. Landmarschall (1844-1848) u. Landrat
 (1847-1864).
3. Friedrich August, * Erlaa 1.3.1768, † Riga 19.5.1828, Pfandhr auf Rüssel
 (1811-1816), auf Rodenpois (seit 1816), Kais. russ. Kollegienassessor,
 Assessor d. OLandger.;
- ∞ Riga 10.2.1794 Catharina Elisabeth **Freiin v. Budberg**, * Riga 10.10.1772,
 † Wolmar 10.5.1852, Mithrin auf Rodenpois (1828-1835), T.d. Schriftstellers
 u. Dichters, KrMarschalls in Walk Woldemar Dietrich Frhr v. B. auf Tirsen,
 Kr. Walk, u. Kegeln u.d. Sophia Freiin v. Campenhausen, Mithrin auf
 Rodenpois (bis 1816).

Kinder (2 Söhne u. 1 Tochter jung †):

- 1) Gotthard Friedrich, * Riga 9.11.1798, † Wolmar 1.4.1864, auf
 Schujenpahlen (seit 1813), Kr. Wolmar, Mithr auf Rodenpois (1828-1835),
 Pfandhr auf Wohlfahrtslinde (1835-1852), Kr. Walk, Dr.med.;
- ∞ ... Anna Juliana Dorothea v. **Berg**, * ... 18.11.1804, † Wolmar
 4.8.1876, T.d. Kais. russ. Majors a.D., KrGerAssessors Burchard Ernst
 v. B. auf Sunzel mit Baldwinshof, Käwel u. Bresenhof, Kr. Riga, u.d.
 Helena Gerdruta v. Wartmann a.d.H. Pöllküll, Estland (s.o. 3. Ast).
- 2) Otto Friedrich, ~ Doblen, Kurland, 25.7.1805, † ... (vor 1828).
- 3) Sophie Henriette, * ... 12.4.1808, † Wolmar 16.10.1893, Mithrin auf
 Rodenpois (1828-1835), auf Rodenpois 1835-1855);
- ∞ Riga 14.2.1831 Peter **Frhr v. Taube**, * Wesenberg, 11.2.1787,
 † Wolmar 23.2.1871, Kais. russ. StRat, Gouv. von Grodno.
- 4) Ernst, * ... 11.5.1812, † ... 10.1.1824.
- 5) Balthasar, * Riga 21.11.1813, † Bad Ems 21.7./2.8.1864, Mithr auf
 Rodenpois mit Maikendorf (1828-1835), auf Keysen (1841-1854), Kr.
 Walk, u. Roperbeck (1857-1860), Kr. Wolmar, KrGerAssessor;
- ∞ I. ... 2.9.1844 Helena Anna Constantine Amalia Caroline Henriette
v. Broemsen, * Kaipen 2.6.1826, † ... 28.2.1848, T.d. Gustav Johann
 Robert v. B. auf Kaipen, Kr. Riga, u.d. Constantia Anna Aurora v. Peucker;
- ∞ II. Wolmar 25.5.1854 Catharina Wilhelmine **Winter**, * Riga 28.1.1829,
 † ... (lebte noch 1894 in Wolmar), T.d. ...

Kinder: a) erster Ehe:

- (1) Constance Catharina Helena Anna Amalie, * ... 28.9.1845, † ...;
 ∞ Wolmar 16.8.1866
 Burchard Carl Reinhold **v. Berg**, * ... 19.11.1839, † ..., Pfandhr auf Selgowsky (seit 1870), Akzise-Distrikt-sinsp., (s.o. 3.Ast).



Constance v. Berg
(1845-...)

- (2) Friedrich Gustav Gott-hard Balthasar, * Keyesen 8.1.1848, † Riga 2.10.1911, auf Würzenberg, Kr. Wolmar, Kais. russ. Hofrat, Landrichter in Riga, später geschäftsführ. Glied d. Riga-Wolmarschen Adel. Waisen-ger. in Riga;
 ∞ ... 16.8.1874 Bertha Alexandrine **Berg**, * ... 3.12.1853, † ... 13.5.1879, nat. T.d. (? Nikolai) Gf v. Buxhoeveden u.d. ... Trumberg aus Finnland.

Töchter:

- a. Wally Constance Adele Hermine, * Wenden 12.5.1876, † Stockholm 8.2.1966;
 ∞ ... 5.1.1899 Siegfried **Baron v. Engelhardt**, * Dorpat 14.1.1869, † Berlin-Lichterfelde 14.6.1939, OFörster, (ob Riga 1.5.1909).
- b. Constance Helene Catharina Henriette, * Riga 20.1.1879, † Lorenzreuth bei Marktredwitz, OPf., 27.4.1962;
 ∞ Riga 13.10.1912 Max **Brandes**, ..., Dipl.-Landwirt.

b) zweiter Ehe (1 Tochter jung †):

- (3) Hermine Wilhelmine Blanche Henriette, * Wolmar 19.11.1856, † Riga 10.4.1921.

4. Ernst Reinhold, * Erlaa 19.7.1772, † Neu-Salis 8.8.1833, auf Neu-Salis (seit 1800), Kr. Wolmar, Kais. russ. Kpt. d. Garde;
 ∞ Riga 26.12.1800 Henrietta Wilhelmina **Berens v. Rautenfeldt**, * Riga 24.4.1785, † Ringmundshof, Kr. Riga, 6.1.1871, T.d. Assessors u. Kais. russ. Obersten Ludwig Wilhelm B. v. R. auf Kastran, Kr. Riga, u.d. Gerdrutha Henrietta Clodt v. Jürgensburg a.d.H. Peuth, Estland.



Neu-Salis, Ksp. Salis

Töchter: (1 Tochter jung †):

- 1) Sophia Henriette, * Riga 2.7.1804, † Reval 27.8.1882, Mithrin auf Neu-Salis (1833-1841);
 ∞ I. Riga 1.12.1825 Alexander (Baron) **v. Hall**, * ..., † ... (vor 1834), Kais. russ. Kpt. d. Garde u. Adj. d. livländ. GenGouv.;
 ∞ II. Riga 12.4.1834 Woldemar **Baron v. Saltza**, * Ala-Urpala bei Virolahti, Südfinnland 29.5.1801, † Riga 8.6.1884, auf Nikolsk, Gouvt St. Petersburg, Kais. russ. Gen. d. Inf. u. Flügeladj. d. Kaisers, Kmdt von St. Petersburg (1847-1856), Kmdt von Reval (1856-1863).
 - 2) Katharina Henriette, * Riga 24.2.1806, † Marienburg 17.9.1877, Mithrin auf Neu-Salis (1833-1841), auf Groß- u. Kl. Jungfernhof (seit 1856);
 ∞ Riga 3.12.1825 Alexander **Baron v. Vietinghoff gen. Scheel**, * Marienburg 15.11.1799, † Wileika, Gouvt Wilna, 13.1.1875, auf Marienburg, Charlottenburg, Alt- u. Neu-Annenhof (seit 1834) u. Ottenhof (1834-1852), Alt- u. Neu-Kalnemoise (seit 1834, verpf. 1838-1853, verk. 1853), Dorrmoise (1835-1875), Schluckum (1855-1874), Kr. Walk, Kais. russ. Rittmstr, Kjkr u. GehRat, Adelsmarschall im Gouvt Pleskau, livländ. Landrat (1851-1860).
5. Sophie Juliana Catharina, * Riga 5.6.1774, † ebd. 8.10.1805;

∞ Riga 10.2.1794 Otto Christoph **Frhr v. Budberg**, * Riga 29.9.1771,
 † Walk 17.1.1857, auf Kegeln u. Rosenblatt (bis 1821), Kr. Wolmar,
 Landrichter in Riga, KspRichter, Schriftsteller.

Unzusammenhängende Nachrichten:

Auf die Darstellung genealogisch bisher nicht anzuschließender Personen wird an dieser Stelle bewusst verzichtet, da außer den oben erwähnten Geschlechtern der baltischen uradeligen Berg a.d.H. Kandel auf Oesel und den Berg a.d.H. Carmel, Clausholm und Müllershof (Reichsadel 1531) noch weitere nichtimmatrikulierte, jedoch dem russ. erblichen Adel angehörende Geschlechter Berg in den russ. Ostseeprovinzen existierten, die durch Eintragung in die Gouvt-Adelsgeschlechtsbücher von Liv- Est- u. Kurland seinerzeit im allgemeinen Sprachgebrauch den Namen „von Berg“ führten. Dadurch ist eine Abgrenzung von der hier behandelten Familie Berg a.d.H. Kattentack bzw. eine Zuordnung der zahlreich vorhandenen Personen ohne Anschluss zu den erwähnten oder einer der nachstehenden Familien kaum möglich.

In Livland wurden eingetragen:

- A. 1877 unter Nr. 57 Johannes Aloys **v.Berg** (russ. Adelsdiplom 1854)⁶,
 * Pastorat Hallist, Kr. Pernau, 31.8.1809, † ebd. 17.6.1868, Insp. der
 KrSchule in Fellin (1853-1857) u. Insp. d. Elementarlehrerseminars in
 Dorpat (1857-1866), Angest. der Livländ. Adelligen Güterkreditsozietät in
 Dorpat, Kais. russ. Hofrat;
 ∞ I. Duckershof, Kr. Wolmar, 24.7.1837 Ernestine Caroline Pauline **Allé
 gen. Schultz**, *1816, † ... (nach 1.5.1852), T.d. Kaufm. Ratshrn zu
 Wolmar Friedrich A. gen. Sch. Pfandhr auf Duckershof u.d. Christiane
 Reinfeld;

⁶ Sohn des Karl Ernst **Berg**, * Zwickau 18.4.1773, † Dresden (auf dem Rückweg von einer
 Kur in Töplitz, Böhmen) 23.12.1833, □ Zwickau (russ. Adel durch Verleihung d.
 St. AnnenO. II. Kl. 1832), stud.phil. et theol. in Leipzig (1791-1795), Hauslehrer im Schl.
 Tarwast, Kr. Fellin (seit 1797), Pastor in Tarwast (1799-1897), in Hallist u. Karkus (1807-
 1825), Kr. Pernau, zugleich Probst d. Pernauschen Sprengels (1811-1827), Konsistorialrat
 (1819), Pastor in Theal-Fölck (1825-1827), Kr. Dorpat, Dr.theol. der Univ. Dorpat (1827),
 livländ. GenSuperintendent (seit 1827), Freimaurer;
 ∞ ... 27.10.1799 Dorothea Henriette **Andrae**, * ..., † ..., T.d. ... u.d. ...

∞ II. Alt-Bornhusen, Kr. Pernau, 26.6.1857 Pauline Margarethe
v. zur Mühlen, * Alt-Bornhusen 6.10.1832, † Dorpat 13.10.1885, T.d.
 Kr.Richters Kaspar Heinrich v. zur M. auf Alt-Bornhusen u.d. Emilie
 Baranius.

Söhne: a) erster Ehe:

1. Karl Friedrich Oskar, * ... 18.5.1838, † ... 24.3.1899;
 ∞ ... 9.6.1874 Jenny **Seebold**, ...

Kinder: 3 Söhne u. 4 Töchter.

2. Woldemar, * Hapsal 3.2.1840, † Odessa 28.11.1901, Dr. med. in
 Odessa.
3. Marie, * ... 19.2.1842, † ... 29.12.1870.
4. Hermann Johannes, * Duckershof 2.9.1843, † Dorpat 21.10.1880,
 Notar am Ordnungsger. in Fellin;
 ∞ Hallist, Kr. Pernau, 27.4.1876 Agnes **Schneider**, * ..., † ..., T.d.
 Pastors zu Hallist Johann Wilhelm Sch. u.d. Agnes Dorothea Constanze
 Berg (aus russ. Adel).
5. Emmy, * Dorpat 1.4.1850, † Insel Langeoog 16.3.1945.
6. Paul, * ... 1.5.1852, † ... 7.1.1910, Doz. am Polytechnikum in Riga;
 ∞ ... 28.12.1888 Agnes **Schneider** (seine Schwägerin), * ..., † ..., T.d.
 Pastors zu Hallist Johann Wilhelm Sch. u.d. Agnes Dorothea Constanze
 Berg (aus russ. Adel).

1 Sohn.

b) zweiter Ehe:

7. Robert, * ... 14.10.1861, † ... 24.7.1903, Landwirt u. Notar am
 Ordnungsger.;
 ∞ Helmet, Kr. Fellin, ... Wilhelmine **Behse**, * Helmet 9.10.1863,
 † Schl. Neuhausen, Kr. Werro, 7.2.1900, T.d. Pastors in Helmet Ernst B.
 u.d. Marie Michaud aus dem Ktn Waadt.

Söhne:

- 1) Friedrich (Fritz), * Dorpat 30.5.1889, † Goldingen 21.3.1937, Ltr.
 eines chem. Laboratoriums in Riga, Freiw. der Balt. Landeswehr;

∞ ... 3.1.1921 Erica v. **Lessel**, * ... 8.10.1889, † ..., T.d.
Architekten Sigismund v. L. u.d. Martha Wissor.

- 2) Hermann Alexander, * Schl. Neuhausen 26.6.1894, † Wreschen,
Warteland, 17.10.1943, Dir. d. deutschen Gymnasiums in
Wesenberg (1928-1938), OStudiendir. an der Höheren
Mädchenschule in Wreschen (seit 1940);
∞ I. Archangelsk 19.1.1917 Helga **Shergold**, * ..., † ... 1929,
T.d. ... Robert Sh. u.d. Elisabeth Paetz;
∞ II. Wesenberg 12.4.1930 Erika Helene Mathilde v. **Baranoff**,
* Wesenberg 22.5.1907, † Neuendettelsau, Mittelfranken, 1.9.1949,
T.d. Arrendators von Laitz u. Orrenhof, Kr. Reval, Trofim v. B. u.d.
Emmeline Freiin v. Stackelberg a.d.H. Fegefeuer, Estland.

Kinder erster Ehe (1Tochter jung †):

Robert, * Archangelsk 9.9.1918, † ..., Dr.phil. Journalist u.
Übersetzer in den USA;
∞ Reval 20.8.1940 Lucia **Gfin Uwaroff**, * ..., † ..., T.d. ...
u.d. ...

Kinder: 2 Söhne u. 2 Töchter.

8. Aloys Karl Ernst, * Dorpat 31.7.1868, † St. Petersburg 8.6.1917, prakt.
Arzt in Zürich, Gouvt Samara, u. Wolsk, Gouvt Saratow, Zahnarzt (seit
1910) in St. Petersburg;
∞ Pleskau 21.3.1899 Erna v. **Trojanowsky**, * ..., † ..., T.d. Dr.med.
Carl v. T. u.d. Jenny Rauch

Kinder: 2 Töchter.

- B.** 15.2.1887 unter Nr. 116 Dr. med. Friedrich Wilhelm v. **Berg**, * Riga
6.11.1848, † ebd. 11.2.1915 (Senatsukas 8.10.1877), Chirurg im
Staatsdienst, zuletzt Konsultant-Chirurg am evang. Hospital der
Diakonissenanstalt zu Riga, Kais. russ. StRat;
∞ St. Petersburg ... 1886 Amata Eugenie **Poggenpohl** (aus russ. Adel),
* Brüssel 12.7.1860, † ..., T.d. Diplomaten u. Begründers der Zeitung „Le
Nord“ in Brüssel Andreas Nicolai von P. u.d. Katharina Henriette
Herzdorf.

In Estland wurde eingetragen:

13.3.1876 unter Nr. 16 ... **v. Berg** (russ. Adelsdiplom 1834).

In Kurland wurde eingetragen:

unter Nr. 6 Carl Christoph **v. Berg**, * Wirsitzen 12.3.1801, † Mitau
3.7.1880 (russ. Adelsbrief 31.12.1851), stv. kurländ. Gouvtprokureur,
Kais. russ. StRat;

∞ ... 1832 Ida Jakobine **Calezki**, * Tuckum ... (um 1815), † Mitau
7.12.1890, T.d. OHofgerAdvokaten in Tuckum Karl Ferdinand C. u.d.
Agnese Wilhelmine Elisabeth Grube.

Sohn:

Friedrich Wilhelm Julius, * Mitau 24.12.1842, † Wilna 2.12.1932, auf
Trompöhnen (Ilsenhof), Kr. Krettingen, Gouvt Kowno, Dr. astr.
(1871)Astronom, Verfasser astronomischer u. mathematischer
Schriften, Prof. der angewandten Mathematik u. Maschinenkunde an
der Land- u. Forstwirtschafts-Hochschule in Nowa Alexandria, Gouvt
Lublin, Kais. russ. StRat;

∞ Wilna 16.11.1877 Martha Emilia **v. Mertens**, * Wilna ... 1857, † ...
... 1904, T.d. Proviant-Kommissionärs in Wilna Karl M. u.d. ...